中國郵政局特准掛號認爲新聞紙類 明治四十一年四月二十三日第三種郵便物認可 第一版

申報

SHUNPAO

中華民國三年
西曆一千九百十四年
十一月二十號星期五
舊曆甲寅十月初四日
今天四張售大洋三分
第一萬五千零零九號
本館開設上海望平街第一百五十八九二號電話九十五號

本報定報價目 中國境內全年遞日寄大洋十二元半年六元日本全年十二元半年六元歐美各國全年十八元半年九元由西比利亞寄全年廿一元六角半年十元零八角報資先惠郵票不收

本報告白刊例 論前二行起碼第一日每行一元二角第二日起每行七角五分總價例同○後幅長行三行起碼第一日每行四角第二日至第七日每行二角四分第八日起每行二角短行五十字起碼多則以十字遞加第一日第三字盤第七日每字二盤半

購江北呂泗場田產者注意

敬啓者嗣父江銘富去世時被妹婿吳士貴串同父妾丁氏私將向藏銀洋契據之洋箱取去內有田契數種係坐落江北呂泗場十五總龍戶田四千步廿三總江銘富江關兩戶田二千二百步通興鎮江銘富戶田一萬五千步又受抵彭美大田八千步十七總田六千步十四總田四千步歷經親族理處指不交出現已向上海地方審判廳訴追深恐有人擅買產業爲特登報聲明無論何人受買是項田產者概作無效此啓 江關福啓 A Z 342

鼎豐洋貨號

本號今擇於陽曆十一月念五即陰歷十月初九日正式開張 本號向在小東門內即現在新開之實帶路坐南朝北門面開設已歷四十餘年專運泰西各種呢絨時花綢緞絲蔴法嗶布羽紗廣莊竹布以及本廠名機織布等類向來克己待人故蒙大道此交通利便於南市商業必形發達小號有鑒于斯用當格外改良凡有賜顧價目一律克己尺碼加一優待倘荷各界諸君惠然而來小號無不歡迎以副雅意不勝榮幸謹此佈告

敬謝廣育產科醫院

內子臨產爲村嫗所誤幾瀕於危乃請廣育產科醫院曹志新女醫士守白醫士施治僅一小時即轉危爲安子母俱全誠產科之聖手且取費極廉是有仁術而有仁心者也范文正曰不爲良相當爲良醫該院諸君子有焉感佩誌報並告諸有娠者 馬冠洲敬謝並告 A Z 339

殖邊銀行開幕廣告

本銀行爲股分有限公司所有條例章程業奉大總統批准公布在案現已招足法定數目於本年十一月三日經財政部驗欵註册批准開辦於十一月十五日開第一次股東總會照章舉定總協理董事監事各員就職總行設在北京擇期本月二十二日舉行開幕禮其餘上海等處分行均即次第開辦凡各種存欵滙兌押匯貴重品保管生金銀買賣抵押放欵等無不格外克己以副惠顧諸君之雅意

總理徐紹楨 協理項驤 董事王揖唐 陳介 馮麟霈 陶德琨 劉冕執 監事朱發祥 王紹常 錢獻猷

德昶潤愛禮司靛油公司聲明

啓者所有敝公司包銷拔地沙廠愛禮司獅馬牌各種洋靛及靛粒等向與愛禮司洋行訂立合同註明包銷界限如蒙光顧祗能上海當地銷用不得運往別埠因別埠均有包銷戶倘被察出非但貨扣留充公該處損失之價目定須如數賠償敝公司概不負責望本地各埠經售家及販戶務須注意外埠照合同界限辦理不得越界而售恐未遇知特此聲明是爲至禱 ZA312

杭城益昌南貨棧啓事

逕啓者本棧開設杭城薦橋大街東山衖口百有餘年採辦金華東陽蔣腿佳製密餞果脯細點堅燭自運山珍海味閩廣洋糖南北果品早經名聞遐邇今因大街改築馬路翻造新屋今已工竣擇於陽曆十一月念三號陰曆十月初七日重新開張屆期務請光顧各色貨價無不格外公道以廣招徠特此告白 甲A322

袁蓉生聲明

僕與楊鏡心係妻屬遠親素疎接洽其姨母金氏生有二女長女許字於楊鏡心爲聘妻彼此均未成年素爲金氏所鍾愛鏡心嗜嫖忌之而計不得逞詎於九月二十四日金氏病故僕即風聞楊鏡心頓起不良將金氏所有珍重貴物不論係他人之寄存與否並行搜掠廉遴人言鑿鑿異口同詞而要亦與僕無關得失不相干涉乃楊鏡心欲圖吞杜姓之珠兜遂捲成幻想不顧人之身分名譽任意誣衊僕夫婦二人要知刑律規定何等森嚴誰甘任人侵害閱二十八日申新兩報楊鏡心所登之揭告其最重要處謂一切貴重物件均已被內親袁柏氏等掠匿殆盡等語孰知內子柏氏即平日亦罕至楊氏之門況於金氏自起病至死亡時始終未往一次此則豈可掩人耳目而彼竟以已被掠匿殆盡之詞硬行加入此可誣衊孰不可誣衊又云面向理索始則支吾繼則推諉終則由袁柏氏慫恿其夫袁蓉生出頭强詞奪理圖吞蝕等情尤屬虛妄絕倫之極萬不獲已特將歷至橫被誣衊情形以告各界 ZA292

杭州保佑坊乾發源啓事

小號在資善街華安棧內所設申莊今已撤銷凡各寶號與申莊有貨銀往來望於三日內開明清單交何元通號轉寄杭省核對以便交割如十月初四日以前未將清單交到之欠欵小號概不承認幸各注意切勿遲誤爲禱 甲A268

山西平遙商務分會告白

啓者本總商會接山西平遙商會來電總商會公鑒頃據敝縣滙號日昇昌東夥報稱敝號開設有年營業久著自辛亥各莊損失過鉅於茲三載實力不支正在籌畫全局之際突於陰曆九月初一日京莊夥友徐垣等因他事牽涉逃走以致別莊夥友亦聞風惶恐接踵逃避現由縣署轉法部電將敝號東夥暨房產暫行扣管飭令將各莊欠外外欠各欵赶緊清理以期定劃一辦法歸償債項惟恐債權聞知各莊無不悉平遙如何辦理復遠來索討徒勞跋涉故將敝號現下爲難情形據實陳明商會請電懇各埠總商會准登報聲明俾得周知等情據此查該號東夥所陳亦係實在情形理合代懇察核登報等情合即照錄電文登報布告惟祈 公鑒 上海總商會啓 TA827

上洋新開久泰號專運西洋鼻烟發行所

本號開設上洋城內邑廟猛將弄天主堂街轉角坐北朝南門面專售批發眞價實童叟無欺茲因創設伊始特別價廉以廣招徠本主人向在滬城經理鼻烟三十餘載西洋各種金花鼻烟高莊陳烟天津雙窨薰烟門莊各種鼻烟悉者親自採辦爲此精益求精 惠顧諸君請認明牌號庶不致誤 本主人謹白 ZA279

訃 不孝 一週

顯妣陳太夫人痛於民國三年十月二十七日疾終內寢享年七十有九歲 孤哀子孟虛 孟毓 孟英 孟守 孟學 孟宗 孟降服男希孟泣血稽顙 喪居福州東街孝義巷口 A181

京都達仁堂樂家老藥舖

自運各省藥材精製飲片家傳秘方丸散膏丹諸品仙膠藥酒採辦各種人參鹿茸東西洋參無不應症應用諸君認明樂家老舖庶不致誤

設於 天津估衣街西口內路南 上洋英界拋球場一百念九號 漢口黃陂街瞿家巷口外

辦礦者鑒

本公司礦業經營已數十年分設上海亦已歷有年所今爲利便中國紳商起見特於上海本公司內附設化驗分析所 勘礦山 測量繪圖或代籌畫 採礦開礦等事凡關礦務均可代辦並兼收買各種砂礦 專代化驗各種礦砂備有化學機器任便選擇試驗並派富有學識經驗礦師駐滬應聘如蒙惠顧請至英租界北京路三號本公司面訂備有規則奉閱 古河公司啓 188

引擎鍋爐出讓

本公司有堅固引擎鍋爐全座及軋花車八十部一應零星物件並生財俱全或讓或租均可如有意者請至廈門路衖裏面[illegible]此佈 雲龍公司告白 872

賞格三千元捉拿鼎新糖行李筱山

茲有法界永安街念五號鼎新糖行股東當事李筱山又名允奎江蘇丹徒縣人也爲局騙財貨逃匿於本年七月初間詐取本號糖貨並未付價則將該號倒閉逃蹤控告公堂追緝在案然李筱山禍心包藏自謂追逃法外可以隱匿其各本商含忿不息終欲得而甘心之願以此等狡猾蛇蝎爲心豺狼成性苟非跟究徹底則商界之頹風無天日何以維商規而杜奸宄之效尤爲登報賞格捉拿如能將李筱山指交英巡捕房送案者謝洋 三千元 知其匿身何處前來通風因而得獲者謝洋 一千元 決不食言 上海泉漳會館啓

北京新華銀行廣告

本銀行發行第一期儲蓄票江蘇全省六十縣境內歸溥利公司承售如各縣欲分售者請逕向上海滬寧鐵路匯通公司內溥利事務所接洽可也 915

江蘇全省溥利公司廣告

本公司與新華銀行訂定江蘇全省六十縣境內承售此項第一期儲蓄票如有願代分售者請來本事務所面訂並取閱章程可也 本事務所暫設上海滬寧鐵路車站對面匯通公司內 電話一千二百六十三號 A934

特和金銀首飾號贈彩展期

本號特別贈彩展期至陰曆九月底止賜顧諸君乞速惠臨 上海拋球場一百念一號時和謹啓 172

上海童涵春堂藥舖聲明[illegible]

本堂開設上海小東門內第四家坐北朝南石庫門內已歷百有餘年發兌精製飲片虔修丸散膏丹杜煎虎鹿龜鱉諸膠四時沙甑各種花露萬應保珍靈膏內兌官揀人參鹿茸貨眞價實久蒙中外歡迎茲因人參再造丸一種冒牌者多往年曾登報聲明近年以來冒牌假貨愈多甚至沿路拋賣而買主一被其欺每到本堂纏擾頗費唇舌用再登報聲明須知本堂在上海只此一家凡仕商各界賜顧者認明本堂招牌爲記幸勿自誤爲禱 上海童涵春堂藥舖主人特白 甲A27

聲明盤店

啓者圖嶽路旅泰番菜旅館因各股東另就別業將店內生財一切食物等件併于一品香管業當時將併銀各欵付訖所有旅泰欠各店及存項等欵均歸旅泰經理人自行理楚與一品香無涉特此聲明于陰曆十月初一日暫停交易添造洋房修理工竣擇吉開張 一品香告白 A295

防毒

海上花繁柳密偶一不愼輒犯毒氛大則流傳血胤小則毀傷肢體悔何及矣本藥房有鑒於此再三研究發明

清血解毒 **海波藥** 專治楊梅結毒下疳橫痃魚口便毒無論精化氣化急性慢性及初起瘰癧各種皮膚病濕瘡疥小兒胎毒等症如法服之立能奏效此藥止痛消腫去腐生新因此藥功能清血熱去血毒正本清源治法王道藥品精良故能獨擅神奇非市上所售毒門各藥專用升提希圖漁利者所可比擬也奉身如玉之君子幸留意焉

清血解毒 **海波藥** 每瓶二元服法簡便不必忌口每日三次每飯前開水冲服一羹匙一瓶藥足供四天冲服

總發行所上海四馬路五洲大藥房 TA1824

中國營業地產公司廣告

地畝房屋出賣 租界內各段大小地畝均有其價甚廉 大小房屋出賣及出租如有意者請至英大馬路三十號本公司面議可也 278

浙路開付股欵換給證券

各股東有不便赴杭自取者本行擬有代理簡章請駕臨面洽股票息單收據交本行均由本行暫出收條惟如有挂失或別故不能換取證券者仍歸本人理楚本行不代負責合幷聲明 駐滬浙江興業銀行啓 AT1782

北洋大學校本科招考

分所地址上海青年會 報名十二月九日上午八點鐘 試期十二月九日十日 資格須有預科畢業證書或同等學力之他項憑照報考時暫不呈驗 科目 法律科 英語 法語或德語 國文 歷史 論理及心理 法學通論(注重英語國文外國歷史) 採鑛科 英語 法語或德語 國文· 數學 物理化學(注重英語數學化學) 土木工科 英語 法語或德語 國文 數學 物理化學(注重英語數學化學) 入校 經本分所試驗錄取者須於一月八日到天津本校呈遞最近四寸像片證書憑照經醫官驗無房弱及傳染病症聽候覆試倘覆試程度不符或像片証書憑照身體有不合格之處分所雖經錄取作爲無效 詳章在分所內張貼 天津招考約十二月二十日前 預科招考仍在天津本校民國四年一月八日報名 A18

欲承售新華銀行儲蓄票者注意

本銀行爲奬勵儲蓄起見奉政府特許發行儲蓄票每期票額一百萬張分爲一千萬條每張票價十元每條一元第一期儲蓄票定於本年十二月一日發行民國四年三月三十一日截止四月二十五日在北京當衆抽籤即日揭曉不中之票至民國五年四月二十五日再抽籤一次民國六年四月二十五日再抽籤一次三抽不中民國七年四月發還原本其發還之本金及還本均由政府擔保 五等以上之獎金由北京本行發給五等以下之獎金及到期發還之本金在原發行地之各省各埠中國交通兩銀行及郵務電報各局之本行代理所皆可領取其發行機關北京本行爲總發行所各省各埠中國交通兩銀行爲分發行所倘有殷實商家欲零售此項儲蓄票者本行按照章程給以相當之經手費如有願零售者希至北京本銀行儲蓄票總發行所或各省各埠之中國交通兩銀行及郵務電報各局本行之代理所取閱章程與總發行所或分發行所訂立合同倘有欲指定區域或一省或一埠或一鎮歸其承售者亦可酌議辦理 儲蓄票中籤金額開列於左

第一等獎一張每張十萬元每條一萬元
第二等獎一張每張四萬元每條四千元
第三等獎一張每張三萬元每條三千元
第四等獎一張每張二萬元每條二千元
第五等獎一張每張一萬元每條一千元
第六等獎二張每張五千元每條五百元
與第一等獎末尾三字相同者九百九十九張每張四十元每條四元
與第二等獎末尾三字相同者九百九十九張每張三十元每條三元
與第三等獎末尾三字相同者九百九十九張每張二十元每條二元
第七等獎六張每張二千五百元每條二百五十元
第八等獎三十張每張一千元每條一百元
第九等獎六十張每張五百元每條五十元
第十等獎三百張每張二百五十元每條二十五元
第十一等獎六百張每張一百元每條十元
第十二等獎一千張每張五十元每條五元

北京新華銀行儲蓄票總發行所謹啓 北京前門外煤市街 電話南局四二三零號 乙A589

注意 (欲閱章程者) 如欲閱詳細發行章程請就近向各地中國交通兩銀行並各郵務局詳細地址姓名開明或寄北京新華儲蓄銀行總發行所亦可照寄

商務印書館 時事要書廉價出售

歐洲戰事地圖 是圖詳載地名鐵路陸軍駐在地要塞軍港於戰地之狀況一覽無餘交戰國兩方面各印一色尤覺明顯 附青島形勢一覽圖於該地附近區域內交通形勢瞭如指掌 又附各交戰國戰力比較表所有各國戶口 陸軍人數 海軍戰艦均詳細紀載 另附中西地名表一冊甚便檢查 定價一元二角

局外中立法精義 羅倫氏國際公法精義一書爲近代名著其書分平時戰時中立三編金君天翮等合譯中立一編又將戰時一編中與中立有關者附譯於後以補中立編之未備復精選他書之言中立法者詳加詮釋於各節之後以備參證誠爲研究中立法者最詳審之書(遠處欲購者可用郵票代價)闡明地址即當照寄 洋裝一冊 定價六角

戰時國際公法 定價一元 平時國際公法 定價六角
國際條約大全 一元六角 國際私法 定價一元

歐洲戰國地圖 歐洲 大二角半 大一角半 奧國 二角半 英國 二角半 德國 二角半 法國 二角半 俄國 二角半 比國 荷蘭 盧森堡 合一張大一角半 巴爾幹(塞國在內) 二角半

歐洲戰局地圖 定價三分 測繪各國戰地極爲簡明 中國新輿圖 定價五元 世界新輿圖 定價七元 坤輿方圖一幅 定價八角 坤輿東西兩半球圖兩幅一元二角

外交報彙編 本館前辦外交報自辛丑至庚戌適滿十年成三百冊凡公法條約外交成案外交史藍皮書及有關涉外交之紀載無不具備是書停印已久今值歐洲戰事驟起我國方守中立頗有海內同志貽書索購因特重行分類印成巨帙原價共四十八元現改洋裝三十二冊售洋二十四元木箱另加

日俄戰記全書 日俄戰事關係世界大局是編自開戰及講和凡兩國之政策邦交水陸防戰以及中國中立之態度無不備載既可爲斯役完全專史又可備今日各國中立之參證全書分訂三十冊原價七元五角現改洋裝四大冊售洋五元

廣東自來水公司股東特別大會廣告

本公司遵照上將軍龍前巡按使李核定售股簡章另舉總協理及董事查賬各一員茲特定期新曆十二月十五日即舊曆十月廿八日開股東特別大會凡各股東請於新曆十二月初五日起至會期前一日止每日上午十一點至下午四點携帶股票或息摺到本公司驗明填發入場券及選舉票被舉資格屆期新舊股東合舉總理一員協理一員新股東公舉董事一員查賬一員（因舊日商股業經舉定董事查賬今日官廳派董事查賬各一員應由新購官股者公舉補缺以昭平允）仍照向章一人名下不得過一百權並以十股爲有一議決權及選舉權如散股則湊集拼足餘詳明上將軍巡按使暨登粵港報外此佈

津浦鐵路廣告

本路每星期六由津下行星期一由浦上行之特別快車定於陽曆十二月二日即陰曆十月十六日暫行停駛同時於每日上午九點四十分由天津開往浦口及九鐘五十分由浦口開往天津之尋常快車上加掛睡車一輛備有臥具凡搭此項尋常快車之頭等客如欲需用臥位及臥具者可向天津本局車務處或天津及濟南府徐州府浦口各大站車務段長處預先訂定除照常購買尋常頭等客票外另繳臥位票洋五元特此廣告 T A 1826

聲明存摺作廢

鄙人內子存於南匯周浦鎮成記號竹記名下錢一千千文被舍妹連同飾物竊去已向該店聲明作廢並在南匯地方廳存案今據該店知照見有人持此廢摺前來冒領云云則此摺顯入無賴之手誠恐各界受其朦混特此登報聲明 南匯周浦鎮潘費吾啓 A 629

※時評※

嘗試（冷）

有可容者有不可容者有可忍者有不可忍者不可容不可忍之事則於其事之發始即以至決至斷之手段處治之當能消滅其患於無形者不少蓋無論內患與外患其始必非驟然發也將發之際必用種種方法以先嘗試嘗試之而受者不深拒於是漸漸進矣此言蓄意爲患者若是也若彼無聊之蠢夫鄙士偶倡一二無知識之謬說倡之而無所害於是千百無聊之蠢夫鄙士附和之而患亦漸漸成矣是故今日宋育仁等變更國體之謬說於今日決無大害在也其倡此說之原因爲蓄意謀患者所指使抑爲無聊者之所偶倡我亦不得而知也然爲杜絕嘗試消滅後患計不得不以至決至斷之手段處置之也誅宋育仁捕勞乃宣拘王闓運邪說息矣嘗試之技窮矣

※命令※

十一月十八日大總統策令 任命徐世光督辦濮陽黃河決口堵築事宜並着直隸巡按使朱家寶山東巡按使蔡儒楷河南巡按使田文烈會同辦理此令

又令 任命尹昌齡爲貴州黔中道道尹此令

又令 蔡和林加陸軍少將銜此令

又令 祁蔭之給予五等嘉禾章此令

又令 陳體先給予五等文虎章此令

又令 司法部呈請任命葉在均署京師高等審判廳推事應照准此令

又令 司法部呈請任命姚桐豫爲京師地方檢察廳檢察官應照准此令

又令 陸軍部呈請將淮南泰東等處緝私清鄉出力之蔡和林授爲陸軍步兵上校陳兆祥授爲陸軍憲兵少校應照准此令

※戰事要電※

▲其一（英人路透電）

●巴黎電 據今日下午公報宣稱十七日戰情與前數日相同戰地砲火極烈德軍曾零落進攻數次均經擊退戰線自北海起至里斯河止兩軍炮隊大爲活動尼昂濮爾及伊泊爾之東南兩面爲尤甚法國薩威兵在比克斯旭特附近以槍刺衝鋒奪得一叢林連戰三日始克奏功德軍步隊在伊泊爾南取攻勢者亦經擊敗英軍仍固守陣地亞拉至瓦斯河之間無可報告之事克拉盎之我軍會得利數次轟擊萊姆之舉仍在進行萊姆至亞貢間無事可報敵軍雖迎擊沙文柯爾我軍仍固守該地之西部德國曾派國民兵數大隊至米恩河之聖米葉爾境亡其全數之半現已退回摩洛哥現狀安固（十八日）

●巴黎電 據今晚十一時公報宣稱今日北部戰地砲火甚烈幾無間斷德軍會在聖米葉爾附近沙文柯爾西部埋有地雷今日忽爆發他處無可紀之事實（十八日）

●北京電 英外交部十七日發來官電如下 法境英軍大本營之辦事員報告目覩九月十一日伊泊爾英軍擊敗普魯斯禁衛軍情形謂敵軍初則猛轟我軍陣線繼有普魯斯禁衛軍兩旅前進曾於三地點深入我軍陣線死亡甚衆且有數小隊追抵我軍陣地後之一叢林中非死即擒敵軍乃急退走後檢點叢林中之敵屍共有七百具之多是役敵軍顯已力竭蓋翌日未見其復圖進攻也據德兵身旁抄出之日紀觀之德將似不善指揮澳洲總督轉寄澳洲土耳其人聯合會之宣言書謂回教徒深感英國之保護希望英土友誼邦交仍能賡續並請土國回民勿助英國之讐敵英首相在下議院演說謂斷絕敵國糧食軍械之接濟固屬緊要然吾人對於中立國不宜有暴橫之狀態亦屬同一緊要此種辦法吾人已實力行之矣內務大臣在下議院宣告敵國人民僑居英境而被羈禁者僅有全數三分之一且被拘者大半爲形迹可疑或遊蕩無業之人又謂僑寓之敵人屬於與三協約國友好之民族者得免羈禁英國於施行民法令之中對於若輩極爲顧念海軍部宣布自英土宣戰以來印兵一旅即在波斯灣與土兵開戰印兵佔據法哇口岸後曾與土兵接戰兩次每次敵軍皆受重創十四日印度兵續到與英艦愛斯譽格爾號及哇丁號合擊敵兵深濠固壘之地位當將敵兵驅出約四英里之遙俘獲數人擊毀機關槍二架敵兵死傷頗衆我軍傷軍官二人兵士死八人傷五十一人（十九日）

●彼得格勒電 據大本營報告維斯土拉河與伐爾塔間我軍先鋒隊抵禦取攻勢之德軍者現向比查拉一方面退走敵軍已在龍克齊加及哇爾洛夫佔定地位迫令我軍先鋒隊向泊洛斯克退走東普魯斯俄軍仍向敵軍所守之格姆平倫與安格堡陣線進攻我軍在麥塞爾湖陣地者現正進逼敵軍之鐵網我軍會攻擊克成斯士曲瓦至克拉哥陣線之敵軍大隊且敗洛杜維柴附近之敵軍數分隊我軍現方佔據加里西亞省卡巴西安山之山隘（十八日）

●彼得格勒電 德國艦隊星期二日轟擊里巴（波羅的海俄國口岸）鎮上曾起火數處（十八日）

●彼得格勒電 布哥維那之北已見惡戰俄軍刻乘勝而進奧軍逃竄全無秩序（十八日）

●倫敦電 據奧國公報宣稱奧德聯軍已迫令俄國主軍出戰（十九日）

●倫敦電 羅馬來電謂駐君士坦丁日本公使請土政府給與出境護照已於今日離土京勞勃慈伯爵追悼會明日午時在聖保羅教堂舉行其靈櫬定於今日由福克斯通移至愛斯柯特按照軍事榮典辦理並有舊同僚護送公報局謂英軍第三師團昨爲敵軍炮隊步隊所力攻步兵二大隊爲敵炮所迫馳出戰濠繼復整軍迎擊逐將敵軍驅回五百碼之遙是日英軍第二師團之一旅亦受攻擊旋將敵軍擊退並加以重創勞勃慈伯爵舉殯時英皇將親往執紼（十八日）

●彼得格勒電 俄軍已轟擊土國特里崇特（小亞西亞東北黑海濱之口岸距爾西勒姆西北一百十英里）毀其炮台（十八日）

●倫敦電 海軍部發表格拉斯戈號之報告謂敵艦當日發現於十二英里之處好望號即懸旗作號告知卡洛泊斯號敵艦將與我艦芒茅資號格拉斯戈號哇特蘭土號接戰日落後五分鐘時我艦在殘照之對面視線已昏敵艦遂在一千二百碼距離處開砲轟擊暮色蒼茫海浪復大開砲不易好望號與芒茅資號顯已沉失格拉斯戈號即逃出以免爲敵所乘報告中未曾言及哇特蘭土號輔助艦參與此戰之事（十八日）

●倫敦電 海軍部接到一電謂智利海外一役好望號及芒茅斯號沉失然英艦雖遇炮火優勝之敵艦仍表示大勇兵士皆鎮靜不亂其紀律之佳與操演海戰時無異（十七日）

●倫敦電 費士克蘭倫斯大將及曼克瑪杭大將陣亡（十八日）

●倫敦電 英國財政部長洛葉德喬治君今日在下議院宣告財政情形謂現方籌議辦法不僅欲供給至明年三月底加增之經費並欲補稅欵之不足目下應籌尋常經費及戰費之總額爲英金五百三十五兆鎊三百三十九兆鎊一年戰事至少須費四百五十兆鎊也所得稅應加倍徵收但今年僅加收三分之一茶葉每鎊加徵三本士啤酒每半派英特（容量名合三合一勺餘）加稅半本士尙須募借二百三十兆二千萬一千鎊方可支持至現在預算年度之終且須稍有盈餘以備不虞故擬發行英金三百五十兆鎊債券利息三釐五實收九五一九二八年三月底回贖現已有人願以一百兆鎊借給政府茶稅今年可得九十五萬鎊明年可得三百二十萬鎊啤酒稅今年二兆鎊明年十七兆鎊今年新加之稅約可得十五兆五十萬鎊償債準備金暫時停付亦可得二兆七十五兆鎊現在國家每年進欵共爲二千三百兆鎊當拿破崙戰時英國進欵爲二百五十兆鎊若今日英人愛國與其祖同則每年當可籌集戰費七百兆鎊此戰久短不定但與吾人交戰之敵國乃非經重創不肯接受和約條件之國也又謂英國工廠於此戰爭時代定可獲得中立國市場之利益但在此時代終結時將發生重大之時局故英國在此好機會時當籌集經費愈多愈妙此爲犧牲時代英人不能致其身者急欲以金銀助其國毀家抒難當無人不以爲然也俄國徵稅極重其人因公忘私之精神爲世界所驚羨英國遵照向來經濟上極佳之辦法並徵收新稅定可鞏固其信任政府即將提出課稅籌欵之辦法此爲社會各級人民皆應供給者啤酒之稅僅飲者負之而與商業無關也今因售酒時間較平日爲短故將設法以償售酒人及釀酒人之損失且將減輕執照稅爲彼不飲酒者則惟有以茶稅之法飲其資英人飲茶之多含澳大利亞外他處皆不及之茶價近曾漲高既而復落彼之徵取茶稅頗以爲誠苟有他法能飲社會各級人民之資則彼亦決不議徵此稅喬治君演說既畢就坐之時衆皆歡呼各決議皆經通過兵債說明書已於今夜發布三釐半息之兵債已漲價千分之五（十七日）

●倫敦電 英金三百五十兆鎊之兵債定可募成購債券者極踴躍大約本星期內可以募足全數（十八日）

▲其二（德人德文報專電）

●柏林電 我軍在東陲之行動因軍略上之故不便發表惟據公報宣稱該地戰事進行頗爲順利且證明德軍在維洛克拉夫斯克附近獲勝後已乘勝進攻俄軍俄軍陣後之道路異常惡劣不易退走大約將止而拒敵就現勢觀之德軍似將進攻俄軍正面及其右翼（十八日）

●柏林電 據維也納公報宣稱德軍在古特洛附近獲勝後加里西亞之我軍士氣大振已佔據敵軍前鋒地位數處（十八日）

●柏林電 昨傳奧軍擊敗孟軍之地

請延西醫者鑒

醫道關人生命至精至微無論中醫西醫必有實學而兼有實驗者方可名世而無愧譚君以禮學貫中西心存濟世昔在西醫大學校潛心悠持畢業領憑至無錫[illegible]頗揚不上海同仁醫院之聘主任刀圭在院十年手治疑難要症無不應手奏效錫之士紳稱爲和緩再世蒞滬之歐西名醫亦皆心折欽服誠西醫家之有實學而兼有實驗者也某等昔嬰疾受君醫惠以在[illegible]茲每日在院時間過久往往臨門求診無暇應接深以爲恨現勸其在家設診俾病家得以隨時請求不致空謁以廣濟世之念業蒙首肯故特登報敬告各界欲延西醫譚君治疾者請其鑒之

譚君以禮醫例 時間 每日門診上午九時至下午二時止 出診下午三時至八時止 醫金 門診一元出診六元車資在內號金一角割症面議急症隨請隨到貧病不計

一廣美界海寗路巡捕房東首一千五百十號 電話一千六百六十九號

周金箴 陳蘊箴 虞洽卿 劉寶餘 朱葆三 印錫璋 朱丙君同啓

[illegible]豐周綢緞衣莊開張放盤[illegible]月[illegible]告

本莊開設滬上四十餘載久已名馳遐邇今自舊曆七月廿七日遷移重新開張先行交易以來尤蒙惠顧諸君所讚美可見本莊貨好價廉生意暢旺就以數有口皆碑車馬盈門致形擁擠有應接不暇之勢然本莊既承主顧相信致[illegible]本月念一[illegible]

上海裏[illegible]瓜街新開阜德參號廣告

[illegible]吉林老山人參 野山高麗 天生野朮 [illegible]本號特[illegible]

舒製清痰止咳白毛橘紅餅

外埠函購郵局妥速近有假冒甚多購者注意●本號分設法界方浜橋北首舒同壽南號●城內九畝地舒天和藥舖

[illegible]上海四馬路群仙戲園東首南平安里口舒同壽老藥舖總發行所

蘇州西世醫張愼甫瘋科來申

每月六期逢舊曆一六日下午三點鐘開診八點鐘止在中英界老垃圾橋南板木號隔壁三百八十四號內 掛號處識 735

胡慶餘堂分設申莊廣告

啓者本堂向在杭州開設有年貨眞價實中外馳名惟本堂營業以來除嫌價代還文氏所欠莊欵存欲三十餘萬元外復厚集資本採辦各省道地頂上藥材虔誠修製不惜工本精益求精沿備貨品較前多倍數現應各省賜顧諸君之請分設申號以便易於購取特賺北京路紫陽里地基建造高大石庫墻門一俟工竣即行正式開張但造屋需時以暫在河南路抛球場一百念三號賃屋先售成虎鹿龜驢等膠以及丸散膏丹照杭發售惟修製各品均由杭州運來本堂設廠西湖之旁汲取靈秀泉水熬煉成膠其功効之應驗實與他省之貨迥然不同將來新屋落成再增飲片仰副各省賜顧諸君之望特此廣告 64

[illegible]製哮喘氣急丹救命之寶

人體百病起於[illegible]此丹乃本堂第一家創製行世[illegible]

[illegible]上海[illegible]五開間門面[illegible] 200

上海小東門內大街中市同德泰皮貨莊落成廣告

擇於陽曆十一月念四號陰曆十月初八日先行交易擇吉開張

點乃在孟國格拉化伏非在巴斯尼亞之格拉巴維加（十八日）

●北京電 據華文各報載稱京中近拘獲宗社黨數人有宋育仁者業經鎗斃恭親王已回青島勞乃宣曾致書清室各王公及恭親王徐世昌周馥趙爾巽諸人請主復辟恭將勞書呈袁總統請加譴責世續昨謁袁總統申明清室並未與聞此事國體報載稱袁總統將發命令嚴禁傳播復辟之謠言（十九日）

＊東方通信社電＊（日本人組織）

●東京電 日本派駐青島外交官已決定船越氏（昨電已述）並派藤田·堺·兩書記官（十九日）

●東京電 日本駐北京公使日置君於十八日行抵門司定於今夕入京（十九日）

●東京電 青島德督瓦爾德克氏已收容於福岡赤十字社另有俘虜三百名定於二十二日解往東京收容於築地本願寺（十九日）

●東京電 日本第一艦隊司令長官加藤定吉中將於十七日視察青島修繕工事（十九日）

●東京電 日本政府定於本月末准向在青島有財產之關係者及外交官吏入境（十九日）

●東京電 日本駐紮漢口之守備隊（屬久留米第十八師團）現屆交代之期陸軍當局決由熊本第六師團內調派一大隊往代該大隊內有鹿兒島四十五聯隊之兵三中隊大約月杪即可出發（十九日）

●東京電 青島陷落之後日本輿論一轉而向於內政問題聞增設陸軍二師團一案政府決意力持定見不惜一賭解散議會以償夙願惟政友會之態度尚未決定而一般反對者已甚望其解散云（十九日）

●東京電 政友會八團體之代表者昨夜（十八日）會合嚴結團體擬於二十四日在東京開代議士協議會（十九日）

●東京電 倫敦電云德國內務大臣意料民間存貯現金尚多爲欲充實帝國銀行之準備現金起見特咨各聯邦總理大臣通飭國民此際不可隱匿金貨戰時對於國家務盡愛國之義務者將現金兌換紙幣以資流通（十九日）

＊專電＊

●北京電 宋育仁被收後問官問曾否見勞汪著書答見過其文雖佳我尚有更佳者因命作文宋係壽徐相文中言及復辟上呈說係傳訛宋子到各報館取消

●北京電 王闓運被逮說係傳訛但聞尚須捕勞傳稱鐵良昨到京某要人云係袁招令來使勿生他變者至前電孔道會被捕者乃另一事京中秩序極安決無他慮一說劉廷琛在滬主持宗社黨

●北京電 此次開州決口工程極大袁以徐相弟徐世光曾任山東道習河工故特任督辦初不肯出命朱啓鈐朱家寶等敦勸乃出

●北京電 海軍部提議實行整頓江防之法以聯絡七省防軍爲主體並測繪衛要地點兵力簡單者由各該省從新設防及緝捕會哨各種週密計劃大元帥已批飭由部分行鄂皖贛寧各將軍派員入京會同參陸兩部會議公決進行

●北京電 丁槐有督理直隸軍務之說因朱家寶力辭將軍一缺惟丁年已七十餘矣尚肯膺此繁任否

●哈爾濱電 庫倫僞政府確又以張庫鐵路北段之地區（條約上蘊爾烏蘇至庫倫）爲抵押向俄政府借欵三百萬盧布

●天津電 北洋淮軍練軍現由朱將軍一律編爲巡防隊計尚有十四營裁去一千餘人

＊要聞一＊

◉日本攻陷青島情形

大陸報十一月十三日東京通訊云日本官界發出攻陷青島報告茲特略錄於左

十一月六日山東氣候極佳晚間月明如晝我軍（日人自稱下仿此）本擬是夜逼近德軍要塞佔據第三層防守線惟我軍中有一隊已於日間佔領此地遂預備一切開始轟擊以便收束戰局下午四點我軍司令官下令準備停妥聽候臨時猛擊之令是日德軍自行炸壞太錫鎮（譯音）砲機（在膠州灣前面）有一飛艇由德營而上向西直行似無歸還之意敵軍又停止各炮台之攻擊黃昏之後防守線各地極爲鎮靜而敵軍地位即於是時變動矣我軍左翼（第二中隊）逼近青島中央砲台爆除其外溝並其埋伏之鐵線逐漸逼入第二溝線我軍大隊遂得進攻之路一往無阻我軍司令官立即號令第二中隊轟擊中央炮台同時並令各軍嚴探各處敵軍臨陣情形查德軍駐紮各防守線者死力峻拒大發機關砲絡繹不絕七日早一點三十分鐘第二中隊連同步兵數隊工兵一部分遵照號令突逼中央炮台佔據要害之地德軍被擄者二百人當此之時敵軍忽發大砲注擊中央砲台我軍正在佔領該地於是死傷不尠惟我軍志在成事抵死不避卒遂佔領之願第二中隊軍官以爲出人不備猛攻大東城（譯音）炮台當可唾手而得早間四點十五分鐘時遂司令官下令轟擊砲台四點三十分時第二中隊右翼即行攻擊東炮台敵軍力拒彈如雨下我軍死傷者當在百人以上惟我軍奮勇而進卒於五點十分鐘時完全攻克該砲台一面又卒總司令官之命進攻穆爾克俾斯麥伊爾的司各炮台六點十五分至二十分間佔據伊爾的司炮臺我軍先鋒隊旋亦佔據俾斯麥炮台而德軍要塞從此中斷矣德軍右翼駐守夏剛山（譯音）砲台抵拒頗力至六點三刻始陷七時德軍掛白旗而降此役英軍兩營幫同我軍第二中隊進攻各處我軍飛艇隊報告敵情相助多多總而言之青島陷落當在十一月七日早間七時至七時一刻之間德軍白旗高懸於天文台之上旋差一專使在青島東北隅求見我軍專使遂於九時二十分兩使相見議定服降事宜

◉英德之海底潛水艇

華德日報云英國艦隊此種畏縮之舉動固因德國海底潛行艇奮勇直前銳不可當而英國實亦不能並駕齊驅蓋英當德國早已立定創造海底潛行艇隊之根基後方始決定試驗潛水艇之模型也而潛水艇最大之利益則全在其壓體再包以第二層皮膜至於間室（即船腹）中則有該艇載沉載浮之機關艙在焉而行船所需物質之儲蓄器亦宜併存重油也英人費克氏首先所造之海底潛行艇係按美國荷蘭公司之計畫所製成者一千九百零三年交付英政府共計五隻各有排水量一百二十噸蓋彼時尚無用之大洋之理想乃僅有不過保護港口用當水雷補助品之意見也嗣後所造者謂之A字艇其排水量已由一百八十噸遞增至二百十噸介乎一千九百零三年至零七年之間所造潛水艇共十三隻而因遇險或其機關不良所沉者已有四隻其餘之尚在差次者亦僅可謂之能用而已洎夫一千九百零九年又造有B字與C字兩種模型而其功效仍無異於A字艇惟此兩種潛行艇之排水量較大於前計二百八十噸者而三百二十噸者亦有之（未完）

◉法境英軍之戰報（再續）

九月六日之晚兩軍陣線及所佔之地位約略如下

聯軍

法第六軍右翼在瑪恩河北岸摩邑左翼北至貝士

英軍駐達尼·柯洛米愛爾·曼森

法第五軍駐柯爾太桑右翼在東北之愛斯台爾萊康茲斯

馬兵軍團在英軍右翼法第五軍左翼之間

德軍

第四豫備兵軍團及第二軍團在哇克河之東面河列陣

第九馬師在克勒西之西

第二馬師在柯洛米愛爾之北

第四軍團在勒培斯

第三及第七軍團在芒米拉伊之西北

以上德兵合成第一軍乃抵禦哇克河之法國第六軍及英軍亦瑪恩河南法第五軍之左翼者德國第二軍則抵禦法國第五及第九軍之中央右翼

九月七日法國第五第六兩軍在我軍側面大戰哇克河之德國第二第四豫備軍阻竭力抵禦向該河進發之法軍惟並未阻止第六軍前進德軍死亡甚衆法第五軍曾重創敵軍且以鎗刺衝鋒奪得芒沙鎮敵軍被迫退至小穆蘭河陣線敵軍之退走乃以馬兵第二第九兩師掩護以故兩師受創獨重維時我軍尚未出發既而我軍馬隊與第九騎鎗隊第十八驃騎隊皆鼓勇殺敵尤以列寨爾將軍所統之一旅最爲出力九月八日敵軍接續向北退走我軍終日與敵軍殿後之勁旅鏖戰於小穆蘭河我軍左右之法軍乃得乘機前逼敵軍抵禦極勇然卒敗退死亡甚衆第一軍團進至拉特莪托瓦（勒培之北）時敵軍步隊携砲在小穆蘭河北岸負嵎猛拒卒經第一軍團攻破擄獲機關鎗數枝俘虜多人戰地委棄之敵屍共約二百餘具其得渡過小穆蘭河則得馬兵及第一師之助蓋若輩已於上游渡過該河也既而敵軍折回迎擊即經第一軍團擊退就擒者甚衆復有機關鎗數枝落於我軍之手是日第二軍團曾遭頑強之抗拒惟卒於各地點大敗敵軍俘獲甚衆第三軍團亦逐退敵步兵大隊俘獲多人九月九日第一第二兩軍團渡過瑪恩河於北岸前進數英里敵軍曾毀拉番爾特之橋以大軍據北岸之鎮第三軍進抵河濱大受抵敵因處砲火之下不能從事駕橋故遲至夜間始得渡河而達北岸是日追擊之際敵軍死傷者纍纍就擒者數百人且有機槍八枝爲第二師奪得是日法第六軍亦在哇克河之西大戰敵軍雖曾增厚兵力然終爲法軍所敗法第五軍左翼大敗河北之敵軍後亦進抵俠圖落愛爾附近該軍且在芒米拉伊附近與敵鏖戰九月十日拂曉接續進攻至哇克河陣線敵軍殿後之步炮馬隊止而抵禦第一第二軍團右輔以馬兵一師左輔以馬兵第三第五兩旅驅敵向北續退獲砲十三尊機關槍七枝及軍需車若干輛俘敵約二千人敵軍且委有死屍甚多是日法第五第六兩軍未遇大敵德國第一第二兩軍今乃完全退走九月六日晨間開始之大戰至十日之晚可稱告終今姑即此結束戰報餘俟續陳（下略）

＊雜評一＊

◉戰事盲談（七十四）

（無名）

據今日各方戰報而論則歐西似又在猛戰而歐東之俄軍又不如前之得勢也其外則俄土之間無關重要之勝負而海戰亦唯追記前事而已

半夏露 包愈咳嗽 永遠斷根

彰壽堂始創順氣化痰止咳四寶半夏露眞實功效比衆不同◉招請各埠批發經理

痰爲百病之母若不速治則內臟資生之精液皆變爲痰非惟喘咳交作且身體決難強壯市上消痰各藥……

美生外國紙行廣告

本行自運外國名廠各式紙料現到各磅模造紙雪林紙夫士紙銀行紙西洋名卡片紙以及各種書籍印報紙玉逐期到申名目繁多不及細載彙印中西文字外國帳簿精製象皮圖書一應文房雜貨俱全承蒙光顧請移玉上海四馬路五百八十五號門牌即老巡捕房對門特此佈聞 電話二四四三 本行主人謹啓

立愈遺精 金剛百鍊丸

家藏經驗奇方◉咸稱天下無雙◉遠埠函購◉郵政局妥◉患有遺精◉幸弗錯過◉服不效驗◉包可退還

精者人身之精華也精固則強精竭則亡關係何等鄭重……

禮拜五拍賣

奉法公堂諭

寶和洋行

254

瑞和洋行禮拜五拍賣

283

禮拜五拍賣

呢絨疋頭

魯意師摩洋行

始創同治十三年 即英一千八百七十四年

長毛絨

755

禮拜五拍賣

洋衣木器

普利洋行

Z294

(瑞和洋行禮拜五拍賣)

洋廣什貨

Z282

禮拜六拍賣

魯意師摩洋行

始創同治十三年 即英一千八百七十四年

754

禮拜六拍賣

稍漬箱頭

寶和洋行

彩條紙

D706

禮拜六拍賣

義記洋行

D766

禮拜六拍賣

不限價 自相船

魯意師摩洋行

始創同治十三年 即英一千八百七十四年

SAILTOR PRAU

禮拜六拍賣

禮拜一拍賣

不裕昌定頭貨限價

魯意師摩洋行

始創同治十三年 即英一千八百七十四年

D714

禮拜一拍賣

泰生祥東洋莊

魯意師摩洋行

始創同治十三年 即英一千八百七十四年

禮拜一拍賣

舊鐵

亮件洋行

始創同治九年 即英一千八百七十年

D741

禮拜一拍賣

上等地毯木器

寶和洋行

花鋼 織絨 洋琴 新式 地毯

禮拜二拍賣

開灤煤

亮件洋行

始創同治九年 即英一千八百七十年

本行

D757

拍賣機器 預先告白

亮件洋行

始創同治九年 即英一千八百七十年

742

(失簿聲明)

甲329

催取押包聲明

甲33

(存摺作廢)

Z48

(聲明拆股)

甲346

新到蔴袋

甲856

中國股票

駐滬公司廣告

收買股票

鳴昌遷移廣告

甲347

民濟局周鳴岐

治小便腫爛 白濁橫痃

善治各種毒症

僕旅遊滬江，誤狎邪僻，引入柳巷花天酒地……

上海第一家

立好白濁丸

彭壽堂藥房始創最靈驗

治白濁第一靈藥

淮安府學堂伍君頌揚

沈 梁

鏡面散

專治雀斑粉刺、酒刺、烟容紅點、白點暗晦等症，果然奇功立奏

盤店聲明

溫州新開

浙江正記寶成銀樓謹於陰曆十月初八日先行交易，陽曆十一月廿四號擇吉開張

Z207

寶大參號

老山別直參廣告

招租

今有五開間四廂房大廳一所，前後花園草地涼亭一應俱全，住家公館學校外國酒店均佳，租價公道。如合意，請向英界後馬路如意里鼎餘號面議，坐落徐家匯路沿河信孚洋行住宅後門隔壁便是。

Z51

訃……不週

百病多從痰病起

上海

乙414

溧陽新開

浙江寶成銀樓廣告

擇於陰曆十月初八日先行交易，擇吉開張

洋涇橋二洋

元泰呢絨號

准舊歷十月初五日起

減價拾天

A318

戒煙奇品

上海

遺精靈藥

德來士兄弟藥房啓

陳益泰新到抽水邦浦

Z38

治白濁當日見功

白濁真正妙品

立止腦漏丸

協昇外國紙行廣告

協昇外國紙行謹啓

明强醫院 兼戒烟

上海

乾記弄內

乙166

謨橡皮車第一機關廣告

盤頂聲明

電氣運動機

Z298

送禮注意

上海三馬路……

和綸綢緞莊

154

中華銀行廣告

商業儲蓄櫃

商業往來匯兌各欵

商業櫃

90

招請代理廣告

浙江老鳳祥銀樓擇於陰曆九月十九、陽曆十一月……開張廣告

欲承乡售皖省儲蓄票者鑒

可道醫寓遷移英大馬路青陽里

申報第二張

中華民國三年 西曆一千九百十四年 十一月二十號星期五 舊曆甲寅 十月初四日 共四張

懷安醫局 特請陳伯威君專治花柳毒門 手術靈捷 無不痊愈

花柳毒莫多於滬上，而花柳毒藥之廣告亦遍貼通衢，稍不審慎，誤服贋品或劇烈之藥，以致殘廢終身，痛苦萬狀，殊堪深恨。至貧苦小民因醫藥價昂而失治者，尤堪憐憫。同人等因於六馬路電車轉角處和興米店東首間壁第七家石庫門內，設立懷安施醫局。仰久陳伯威君行道有年，於花柳一症，醫藥均得自秘傳，經其治無不立奏奇效，特請其逐日來局施治，僅取號金小洋二角，以資津貼。局中設有男女病室，如願駐局就醫者，屋有男女工人伺候，並設有藥局，所有各種掃毒靈藥，平價出售，患者幸注意焉。如珠黃下疳散、立止白濁丸，均一律。遠近多假冒，求診者宜慎。

贊成人 朱葆三 丁欽齋 錢達三 孫珊卿

上海廣昌號戒煙丸漲價

本號向在虹口廣東街東華里，今因翻造房屋，遷在外虹口東貴方。於陰曆九月十五日起，每罐一百粒，售錢六百五十文。烟癮一錢，吞丸五粒。遠地函購，原班回件。批發照售八折。

彭壽堂半夏露 救我險症

[illegible]

彭壽堂執事：[illegible] 8213

錢存濟堂 上海垃圾橋南浙江路

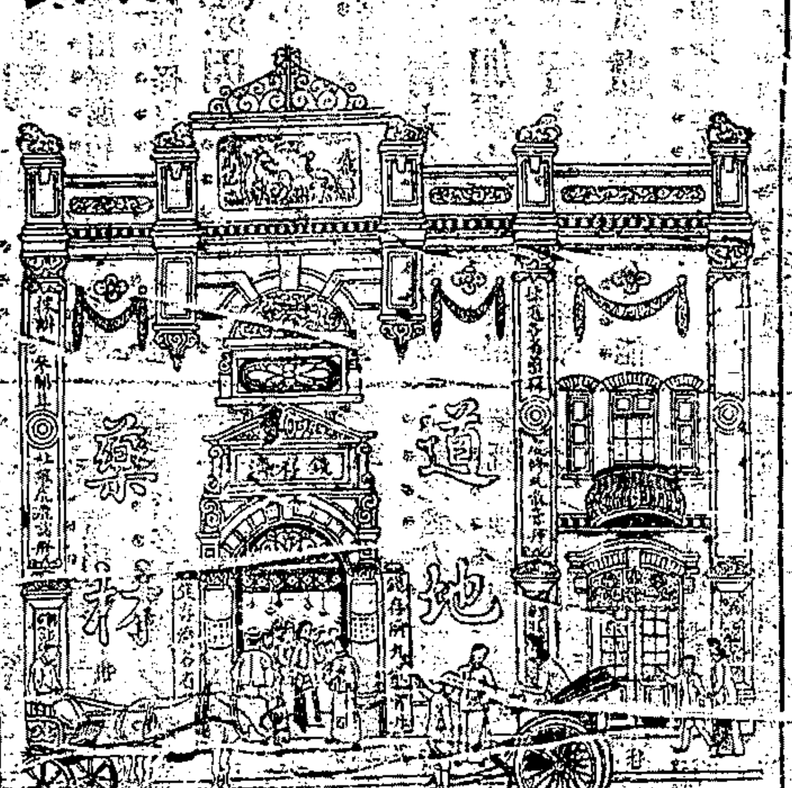

中國藥品發明最古，神農嘗百草尚矣。後世良醫如扁鵲、倉公、華陀之倫，凡以起沉疴[illegible]大著，蓋調中滋陰，理形氣，審虛實，因我中藥之妙用也。故自三千年來，民各[illegible]。不證古民，乃天扎西藥乘其敝，遂以暢銷於中土，既為國漏卮，且又未必果適於吾民也。本[illegible]於民國元年在上海英租界浙江路中高築洋房，營造藥鋪，內置建酒棧、門市飲片、藥品陳列所、丸散膏丹、醫藥研究室、專集膠廠。[illegible]
欲酒之美則[illegible]，方有靈驗者則保守之新法，襲取之，採辦揀選，必擇真純，雖耗費資本不計也；調劑配合，務求得宜，雖勞心力不顧也。主人顧守此旨，深自勉勵，不欲以欺人者欺天，更不欲以欺我者欺人。三載始敢問世，各界賜顧者方信其貨真價實，言之不謬也。本堂當於新市良辰，特備精印五彩月份牌並上等香油，分贈貴客，用誌紀念，賜顧諸君之雅意焉。本堂主人謹啟

發兌 道地藥材 人參鹿茸 官燕銀耳 丸散膏丹 東西洋參 頁桂野朮 各種藥酒 沙餅花露 遠年諸膠 藥品繁多 不及備載

謹擇陽曆十一月十八日即陰曆十月初二日開幕 乙190

天一水火保險公司廣告

本公司資本及公積共八千五百萬兩，總公司在聖彼得堡，特委男爵德和費君任東方總大班之職，在上海五馬路設立上海總經理處，常保上海南北市以及各埠水火險事。今因歐洲戰事發生，大班德和費君有獨斷之權，凡上海南北市以及各埠華紳商行號欲保水火險者，保價格外克己，倘遇不測，賠償如數，不必電達總公司。本公司因推廣生意起見，特此聲明。凡[illegible]賜顧請至五馬路十九號本公司帳房接洽可也。

上海利華公司最新電機織襪批發

本公司志在振興工藝，挽回利權起見，特辦最新式機器，用電力織造各色上等線襪，其精緻耐用，大非市上所售者可比，且價格克己，批發尤為相宜。如蒙賜顧，請臨面議。敝設北河南路二號門牌 8218

各寶號注意

啟者：代月公司所出包之紗罩燈頭，今失竊甚夥，倘有不肖之徒在外私售等情，望各寶號勿受其愚，因此項燈頭並不出售。若有已受其欺購得此項燈頭者，祈速來行報告敝行，與以相當之報酬，否則一經察出，定當重究不恕。此佈。代月公司啟

介紹西醫汪蜀戒煙十日斷癮 無痛苦及戒後之流弊

先生研究最新醫藥學，歷有年所，經驗宏富，更多心得，發明戒烟新藥，不用灰土嗎啡等質，藥性和平，斟酌至當，以各人稟賦不同，日必細診戒者之體氣，而因人施治，較諸用一成不變之方藥以戒者，其利弊實天淵也。至其治男婦各科，均能洞見本原，親友間嘗有危險重症，經先生一診而應手回春者，[illegible]

醫療科目 內科 婦科 兒科 花柳 時疫 傳染病 及皮膚 口喉等科

時間 門診上午在[illegible]，下午三時半以前在四馬路東合興里新蘇台旅館 一診一元

戒煙面議 姚慕蓮 周金箴 朱葆三 錢達三 黃楚甫 劉梅庵 啟 乙407

上海中法實業銀行廣告

本行係股份有限公司，股本四千五百萬佛郎，中華民國政府認購股本三分之一，計一千五百萬佛郎。本行於一千九百十三年一月十一號批准立案。總行在法京巴黎。董事局局長白德洛，副局長塞世功；總裁斐洛德，副總裁王克敏；北京分行經理亨烈。本行專辦各種長期短期實業借款，收儲各項定期活期存款，其存息一年者長年四厘五毫，六個月者長年四厘，三個月者長年三厘。本行並辦理中外各種證券，交易各種債票，代收金銀及外國紙幣，出售各地匯票，承辦電匯信匯，無不格外公道，並保管貴重物件，特此廣告。上海本行開設法租界外灘第一號 2544

嗽痰喘急家注意

[illegible] 香山李郁卿謹白 8172

老惠和堂 奚寶成醫生製

患白濁初起痛如刀刺（皆由宿娼受毒而及酒濕結成者亦有之），但初起治法與日久淋濁不同，病家必須告明初起服掃毒丸，日久淋濁必服腎虛淋濁丸。

立止白濁掃毒丸 立止腎虛淋濁丸

每大匣四元 [illegible]

大廳出立包醫 本醫生上洋三馬路大舞臺對門便是

龍涎哮喘氣急斷根丹

哮喘氣急奇方 [illegible] 每瓶一元 上海河南路[illegible]

英商巴勒火險公司

本行經理北英商火險公司，資本銀四千[illegible]

中國華安合羣保壽有限公司 總公司設在上海黃浦灘三十號

本公司係純粹華股，組織遵照中華民國商律，在工商部註冊[illegible] 已繳保費永無沒收 [illegible] 367

滋補豆漿 贈送三天以供研究

[illegible] 1110

通益股票公司 收買各種股票

本公司收買各種股票[illegible]

上海 順亨洋行

啟者：本行經理那威國著名電機廠，專製造各種電語器具交換機及電語應用各式物件，製作精良，價目極廉，久已馳名在美洲各島。近年以來京粵等電語局皆向本行購買，極蒙稱許不已。本上海[illegible]如蒙紳商界賜顧者，請至上海黃浦灘十號本行帳房傳榮慶君接洽，無不格外歡迎。

禮和火險公司

本行經理四大火險公司，專保南北市及各埠房產貨物、生財傢私等火險，有不測，立即賠償，保價格外公道。如蒙賜顧，請臨二馬路十六號本行賬房面議，自當悉心照辦，以副雅意，此佈。

靈快無比 王道無二 塊塊淡戒烟糖 張晉卿的發明

[illegible] 上海四馬路香粉弄老虎牙粉老號總發行所 每盒六十塊 大洋一元

[illegible] 79

脫離花柳毒專醫

天心道德 精求醫藥 當世名醫 回天再造之功 價值 巨公紳富 貧乏之人 手本醫生濟世心切 同胞 壺中日月 秘寶 醫案盈千累萬 極靈極驗極安極美之金丹 財 醫金 文明世界主義同胞

力缺乏 察毒病 定藥資 的確保人 不知自愛 父母之遺體 自玩為害胡底 赤白二濁 血淋沙淋石淋虛淋勞淋 下疳 小便不同 懈忽損形 橫痃魚口 爛瀉 [illegible]

病人悲也 當喚醒迷途 介紹指引 脫離苦海 功德 治法 斬宗絕嗣 血液久枯 喪命 以憑信用 本人更安 男婦養病 入所 房飯金 招待人 病人 函請到埠

告白 極品 十寶丹 一百十二元 花柳五寶丹 三十二元 各種金丹 身體強健 完美妙品 珠黃掃毒丹 搜盡骨髓 全除 不發 久服 血毒 毒根 珠珀 止濁丸 橫痃魚口內消 每元 全消 白濁丸 [illegible]

良濟藥局主人鳴岐氏謹識 局設二馬路競舞臺戲館對面新旅社隔壁便是

上海 哈佛醫學分醫院啟事

本醫院分設北京路五百七十五號，即浙江路轉角，因此處人烟稠密，四通八達，以便病者往來就診。陽曆十一月二十日開始診病，每逢星期一三五日早九點鐘至十一點鐘止，過時不候。每位掛號金初次洋二角，以後每次只取洋一角。特此佈達。哈佛醫院謹啟 ZA886白

立愈肝氣痛 將軍丹

此丹並治九種心胃氣痛，服則立愈●如吃鴉片，別藥不愈者，請來一試，方知實濟●不效還洋●以昭信實

肝氣之症，婦女最多，或因怒氣傷肝，或因氣鬱不舒[illegible] 每瓶洋一元 每料六盒洋五元 [illegible]

上海 寶昌祥皮貨莊廣告

本號蘇省分設上海法大馬路吉祥街西首朝北門面，自赴京陝各口選辦各種粗細皮貨，均已到齊，現定平價出售，以廣招徠，貨假不合，包退還洋，價廉物美，恕難徧述，惠顧諸君幸勿誤認。 906Z

上海抛球場 鄭祥泰皮貨莊廣告

本號開設蘇州閶門中市已八十餘年，貨真價實，遠近馳名。今歲之秋，為擴充營業起見，設支店於上海抛球場南首，自赴京陝各口產地選辦粗細皮貨，純屬精良，無論零整批發，定價格外克己，各界賜顧者，務希認明本號。冬令將屆，各口貨均已到齊，特此佈告。 2187

交通銀行廣告

本銀行資本足額一千萬兩[illegible]

北京總行 山西省 大同 石家莊 山東省 濟南 濟寧 烟台 河南省 開封 彰德 鄭州 焦作 信陽 洛陽 東三省 奉天 營口 長春 吉林 哈爾濱 江蘇省 上海 揚州 徐州 鎮江 浦口 直隸省 天津 張家口 保定 唐山 北通州 湖南省 長沙 湖北省 漢口 江西省 海外 香港 新加坡

※ 要聞二 ※

◉復辟謬論傳播之由來

一般遺老自託頑民向以青島爲窟穴平日偶爲怪論不過以之供茶前酒後之談資初非如明末蒼水梨洲諸公眞有心於王室也不意此次復辟謬說傳播漸廣如劉廷琛之復辟制館書勞乃宣之正續共和解（勞原著共和解旋有續編 所紀共和解釋書名稱誤）即其代表也（聞勞書原著有浙江章梫題識殆素有志爲頑民者）又聞兩館諸公雖皆爲前代名流不無舊國故君之感然其中亦多識時俊傑非盡甘爲西山餓夫之人於此等謬背世界大勢之復辟論諒不致謬爲附和 但如昨報所云之宋某確曾上書相國於論及政體中有謬妄之語惟並未有何種事實上之企圖 名士狂談絕無價值識者早已一笑置之矣（姓宋的名士有兩個一爲蜀人一爲陝人據昨日專電本報所紀之宋某即蜀人也）又某政客語京報某記者云此等荒謬絕倫之論出諸腐朽無用之人本可置諸不聞不問之列諺所謂見怪不怪其怪自敗即謂此等事也特是此等怪論所由產生之原因亦有可以研究者在今日議郊天明日議祀孔推引舊官之薦剡不絕於官報打消新政之議評常見於外論一若事事皆須復古而後快甚或有以能回復前清末年之狀態爲幸者宜乎惹起此等變本加厲之怪論矣聚無數無常識之人而日爲一切不實際之事亦何怪乎異論朋興羣情紛乎空穴來風盧堂生爨吾不能不爲時局生慨云云其言不可謂爲絕無見地也

◉魯戰終了後之中央政府

▲關局管理問題 青島一隅我國在該處設有海關（即膠海關）以徵收關稅并有電報局郵政局皆係交通部派人管理自德日戰爭發生以後商務停止海關亦無事可辦其中之辦事員尚有德人六名及中國人數名在焉至於電報局郵政局亦斷絕傳遞文件現在該處所設之關局係條約上之關係現戰事已告終仍當繼續開辦亦爲理勢所當然聞我外部已與日使交涉日使亦允照約辦理惟聞對於膠海關用人一節頗有爭執之處

▲海軍司令報告 青島日艦隊業已聲明封港事業終了但民國軍艦現仍游弋於芝罘一帶並未駛入膠灣海軍司令林葆懌昨日報告民國軍艦現未駛入膠灣確因靈山島塔島東連島等處尚時發現機械水雷殊爲危險未敢輕於嘗試並防護要津禁止漁船偷渡以重生命云云

▲條約修正動機 中國膠州灣本租與德國期以九十九年中德立有條約今租期未滿而所謂臨時地土已非昔者則此項條約是否修正爲現在極應研究之問題外交部連日籌畫此事惟如何決定尚無所聞

◉江蘇政爭之裏面 ▲鼓逸

齊巡按使甫蒞蘇之初一般北系及舊日放入馮系咸奔集旗下冀爲解除以自託風聲之傳播遂引對方之强烈的抵抗政界方面局所有限所謀亦少其欲望蓋有及有大帽子者恐之眼光咸集注縣知事及財政方面知事有一定資格各局所亦有俟補並有資望勞績等之公理不能驟行下手財政方面最爲官僚垂涎之的亦爲人人所能羨之物僅釐局稅所全省有七十六缺外認捐包捐之商人承攬者數十較政界之途窄而淸苦者不曾齊驅縣知事之入款亦只如普通之釐稅所缺額又少十六爲釐稅事復無資格無實任人人能爲然齊系官僚熱望而迫不可得者即蔣懋熙財政廳長之南系領袖兀立之故也蔣廳長雖於財政行政之成績頗崇雙鶴章之履歲二萬元之獎金可得知焉蔣爲人也外剛而內柔外復而內怯風聞釐稅所之滿期人員頗有暮夜蛇行之事其機關設於上海其取舍專在蟬聯爲目的者爲別開生面之法術韓使在蘇時謀釐稅者非三張之八行不可齊使南來適有數處釐局出缺如泰興釐捐鎮江木釐等韓去任其幕僚及科長已辭職者蔣多培植之如羅運經朱寶璇等或外放或內用又有一二處出缺者於齊使甫未暇顧及之時一律委定及齊系官僚有所請求皆以公事面目答復之或無缺或無過咸拒絕齊系乃大憤怒以有藐視北系之意蔣之膽力可謂絕鉅於斯潮流而能風骨稜然誠令人鑿舌也蔣既生硬無視而媒孽其間者乃起有指爲廣布私人者收受賄賂者種種罪名相爲傳布韓使過甯頗爲解釋暗爭稍懈適財政部呈請派員查各省財政至江蘇者爲王瑚（王爲湘人居江蘇政爭爲中立之地位）由京來蘇蔣之東援及蘇人爲之排解者頗多故到蘇後對於蔣爲好意的中立查辦結果僅大河口釐局之吞稅案略加懲儆其事蔣懋熙於查辦時即請病假二十天昨滿後又續請病假十天固爲因嫌之迴避實亦內怯發露之一端現由科長朱寶璇代行覬覦是缺之人極多蔣之作戰進乎守乎抑奮鬥乎其策略秘密不可得知其基礎動搖則已顯然矣

政治生涯爲污濁之泉源斯固無異系爭之陰謀與黨爭之狂熱二而一也蔣與齊系交惡表同情者南系也經驗政治果勝於政黨政治乎一疑問已

◉殖邊銀行第一次股東會

日昨（十五日）殖邊銀行各股東在北京施家胡同總事辦處於正午十二時開第一次股東大會是日蒞會者在京各股東及各省股東代表約計一百餘人屆時首由理事徐紹楨報告創辦銀行過去之歷史及將來開幕以後進行之方針次由理事項驤演述將來各埠成立分行之計畫衆皆鼓掌稱善次由各股東根據條例章程按次選舉總協理董監事開票結果徐紹楨當選爲總理項驤爲協理王揖唐馮麟霈陳介陶德琨劉冕執五君當選爲董事張軼歐宋發祥王紹常三君當選爲監事並選出盧靜遠方咸五王通蔣姚傳駒四君爲候補董事張謙立明徐李席珍三君爲候補監事及各股東宣言演說全鼓掌散會

◉政府最近用人之方針

▲現復考績制度 袁總統以求治之道欲使內外文武職官對於職務均有責任因有懲於用人尤在有定期之甄別及獎罰以資策勵前清時代之三年大計五年軍功制與虞書三載考績黜陟幽明之旨相符合若變通而施行之即爲策勵官吏之良法茲與徐國務卿商榷即日將前制規復而變通之除特殊功勳及罪失乃爲臨時之獎罰外凡在職之文武職官均以一年爲小計三年爲大計每年由各機關長官分別功過加具考語分別獎罰聞已飭員調取原制預備起草矣

▲預備考試學生 自政事堂設留學生報名處紛紛投報者已有三百餘人日前徐相國商明大總統將其次報名人員截至十一月底止試驗一次已經大總統照准目下正議試驗辦法一俟議定即請簡主試人員以資辦理聞其試驗次第業經規定（一）查驗文憑（二）試驗文理（三）分科試驗（四）分部練習而其試驗之期大約在下月中旬

▲鹽運使調動消息 長蘆鹽運使李穆近忽又有更動消息並聞繼其任者確爲陶家瑤氏都已具呈總統矣其原由係與朱巡按不甚融洽此次朱之入覲聞與李之去留大有關係周總長以李考成素好去之無以風示羣僚請於總統暫勿易人然結果仍不能挽回聞將李調任浙江運使以符考成至陶家瑤本以財政廳長暨運使任用前曾被劾四川運使未就今既得李之遺缺則現任浙運使某將被擠落空云

◉政治討論會近聞

▲督催刑律問題 司法部根據舊刑律參酌新刑律溥通新舊法理擬定一現行刑律於數月前交政治討論會該會討論結果交會員刑名專家張君叔梅逐條研究已逾數月尚未見報告總統以民國成立三年尚無一定可守之刑律而令審理刑事者無可遵奉殊非慎重人命之道昨督催該會責令早日告竣該會員與張君僉謂法律問題一字苟且不得宜求精不宜求速云

▲討論緝私條例 日前政治討論會開會關於鹽務處所交緝私條例繼續開議各員同意謂運使權重不受巡按使節制則巡按使失行政統一之權即不能負完全保護人民之責任而鹽丁以鹽梟二字任意挫辱平民足以擾亂地方秩序故運使之權宜在巡按之下已將此意用正式公文交鹽務處重加修正星期六又開會一次此日亦無新變議案繼續討論刑律問題

◉湘省練兵紀

湘省編練新軍一事月前已早有所聞至近日始行發表關係本年先成一混成旅明年再行添足合成一師目前正在籌備茲將關於此事要聞分別登誌如下

（一）招募之計畫 本年應編之混成旅其編制章程係分三團湯將軍自兼該旅旅長原擬就本省招募一團旋因近來拿獲之黨人多係本省退伍軍人恐一經招募或有黨人投入實足貽誤大局遂決計不在本省招募現已議定以湖南模範營軍隊四營（均係北軍）編爲第一團其餘二團派員前赴直隸保定一帶另行招募

（二）軍官之派定 旅長一職既由湯將軍兼任其餘中下各級軍官俱已派定其第一團團長爲王子和係前陸軍部軍事科處長第二團團長爲李錫珍係前長岳鎮守使署參謀課長第三團團長爲張一清係北京兩廣都司令部營長等職不及備載惟均係外省人其籍隸本省者僅陳嘉猷一員此次派充團副因現任將軍署參謀前充砲兵團團長湘潭人曾經肄業京師陸軍學堂此外中級軍官無一本省籍者

（三）籌備之地點 湯將軍以此次編練新軍一切手續甚爲繁劇特在將軍署後面前長岳鎮守使署舊址設置旅部籌備處派委張九維爲籌備員以專責成聞張君以該處現在駐有軍隊所餘房屋不敷辦公遂稟准湯將軍飭籌備處遷至小吳門外前陸軍小學堂舊址內以便展布並請加派籌備員一人以資助理

◉湘省之黨案 ▲又鎗斃十八人

湘省於上月二十八號破獲黨人機關多處拿獲僞副元帥趙榮等三十餘名一案已迭誌前報茲將近日續獲之犯及訊明處決情形彙誌如下

▲黨人之續獲 自趙榮案破獲旋由將軍府調查悉黨人在醴陵縣破獲此案之分機關並拿獲僞營長張栖庵劉桂元江翼如等三名解省訊辦後嗣又由該處派員至湘鄉縣拿獲趙榮案內之僞聯絡員王福元周楚喬二名搜出證據多件亦經解省交軍法課訊辦

▲正犯之處決 趙榮一案先後拿獲三十餘人經軍法課華課長悉心詳細研訊明確其判決應處死刑者十八人於本月十一號午前六時由將軍署派隊提出解赴瀏陽門外一律槍斃茲將各犯姓名錄下 趙榮 單舉 趙凱臣 江翼如 鄧思榮 朱劍鳴（即張臘） 夏振雷 張栖庵 王慶華 譚杜漁 封平山 董運生 曾樹幟 趙之棟 歐陽斌 彭炳生 戚休 王福元

▲各犯之歷史 此次鎗斃者多係洪會中人其毫無知識並無可以謀亂之價值者居其大半即所謂僞副元帥之趙榮曾在湘潭販賈煤斤短衣赤足其人格可想而知矣單舉頗知文理曾充省城瀏陽門檢查所所長封平山寶慶人向係縫工現充省城爲煤炭經紀曾樹幟武岡人前充本省第二團團長退伍後已於月前率其妻子偃船下鄉行李已經下河適其子偶得急病而死因流寓省垣投入該黨致罹此厄歐陽斌亦武岡人辛亥起義時曾充某營隊官漢陽之役因中砲彈折其左臂趙凱臣湘潭人曾充前四十九標軍官爲該黨中之卓卓者云

◉佛山亂事續詳

十一日廣東佛山土匪起事情形已紀前報茲悉此次亂事係上游之鄉陸領之弟陸常主謀綠林已僞得鉅資黨徒逞財合南順著匪頭目及佛山附近匪徒攔截謀先攻取佛山并派人在鎮內爲內應四處運伏如外邊得手則內應隨之期舉事準期九月廿四五六三日內取齊十三晚三山深村之股匪先到即將通濟橋佔攻掠奪軍械官軍聞警經調兵援剿得以先事防備否則各股匪到齊同時舉事則佛山不堪設想矣據聞此次預謀計畫共分八大股總共約數千人（一）股係南海西樵大同堡裏黃通爲首約有匪黨三四百人在大同附近教發辛牛祭旗起事亦由陸常主使資助（一）股係南順交界大都梁旦之梁四叔林爲首約二三百人二十三夜在柵下攻擄鍾子材游擊勇並擄槍械并僞裝游擊隊十餘人者即此股也（一）股係順德周康之弟周老四爲首約二三百人昨日誤期未到（一）股係張槎陳田及逢塘陳某爲首此股於十一日午刻攻擾上沙團勇（敘勇約四十人）奪號數人並掠軍械（一）股係順德康張炳南爲首約數百人未到（一）股係大富堡陸姑滿黃相爲首人數未詳已到助戰（一）股係沙坑及嫩茶二處匪首及人數未詳（一）股係上逸江玉衡爲首約數百人已預備而未出發昨日沙坑嫩茶之股匪已到路經上邊被江玉衡指回謂陸常大軍未到不宜前往令其先回以待後命云云聞河坑之股係晴佛爲內應者

十一日早由省往濟軍一營午後又調一營又賀統領文彪由夜事帶往一營前日已將匪擊退至今卜早又調往一連即在墩頭及車站各處開戰官軍既獲勝仗即分路窮追放十二點後鎗聲漸止當時濟軍生擒三名均持有駁殼鎗者即在車站就地鎗決濟軍則傷六名已抬往廣福醫院診療又街邊車站昨日之戰各游擊隊及團勇傷斃共二十餘人長一名及護路勇二人均被匪擊斃該站已搬掠淨盡行路人傷斃未有確數現陳屍路旁者尚屬不少自十號夜起事攻擾街邊車站鐵路斷運線今日三水之車不敢開駛來省而省城之車上午止到橫滘十二點停戰後方能直抵紅瓦欄而由佛回省者仍未敢到該處多由水路至橫滘搭車路公司現已加開夜車一次以利交通矣

◉組織運銷淮鹽公司之動議

揚州通信云淮北恒通運銷有限公司代表陳偉泉陳淮運司路謂招集同志組織公司試辦章程捆運淮北場鹽分運皖豫各岸以濟銷市茲有淮北租商公裕因開辦將及一年片引未暢情願將認租壬子綱鹽十二萬三千三百六十引淮歸承辦已集資本二十萬兩存儲莊號設立總機關於西壩設立事務所於海屬三場公司宗旨以由場河運達壩直達皖豫各岸其餘壩之鹽由公司自運出湖外如有皖豫各販來壩購運亦當照章出售應繳鹽稅每包先在場完繳一元其餘一元由銀行擔保三個月內繳清以符前章除由公家東捕撲外應合將公司擬章附陳察核聞運署立案並請函知淮北分所基事總分局知照並請裕通稟稱緊及一年因須先運庚辛兩綱致誤承運壬綱鹽片引未運而預付各款已用過八萬九千餘兩之多有出無入殷尚有煩言情願將原認壬綱票鹽十二萬三千三百六十引全數改組恒通繼續進行惟目結清撥將公裕鹽局取消等情現奉姚文敷司長批云查皖北運銷公司代表竇介人等組織公司承運淮鹽行銷皖北一案奉督署飭知即轉行知照在案茲據前情本司案查淮北三場垣鹽向須分場銷售該運銷公司現已稟請開運究竟三場之鹽應如何按色配售每年計購鹽若干以及如何明定銷售章程且恒通公司亦有承運十二萬三千三百六十引之請係屬由河運壩由壩到岸與海運情事不同原可並行不悖然該恒通公司究竟已備資本若干是否均係華股所購垣鹽與海運應如何分清界限將來到岸又如何銷售自應先事查明擬議立案應可進行無阻云云茲將恒通運銷公司備章節錄如下 一公司股本決定以淮北鹽務通行局平實銀四十萬兩爲定額每股一千兩共計四百股先收五成銀二十萬兩分存股實商號聽候官廳查驗 一公司接辦公裕擔出原認承運之票鹽十二萬三千三百六十引爲定數並不越此範圍公裕已經墊出預給場商鹽價及價等款八萬九千餘兩一俟本淮餉行即當在於所集股本內算還毫無糾葛 一公司所收股銀五成應先填給股票交股東收執續收五成再行加給 一股息常年八釐俟到次日起息期年滿指向公司帳房支付 一公司承辦之票鹽十二萬三千三百六十引運銷完竣後總結如有紅利分作十三成十成歸股東二成歸辦事人勞金一成歸公積 一本公司專運淮北場鹽分赴皖豫各岸銷售其運道仍自場由鹽河運儲西壩由壩轉運出湖佐江北向所鹽爲生之苦力不致頓然失所而沿途經過各卡官亦便於稽查設遇鹽河水涸皖豫缺鹽並可請照以前部飭改由海運達岸以濟民食如有湖豫販到壩願向本公司買運出湖亦當平價出售決不壟斷

※ 地方通信 ※

鎮江

▲復設栗市之計劃 前清時代常鎮道郭道直任鎮江西門外沿河一帶建造房屋百餘間設立栗市嗣因事中止現安警務長以沿街設攤於警章大有妨礙擬將舊有之房屋修理完好將魚肉蔬各攤一概遷入以爲整頓路政之計惟手續甚繁一時恐未能實行

▲整頓警務之一法 丹徒安警務長以時事多艱冬防吃緊各區長警操法亟應切實講求特定自本月十八日起每一星期各區長警會操一次由督察員率同各該區長巡官認眞操練一月後警長親自閱看刻已飭知各區長一照矣

揚州

▲組織保衛團之先聲 齊巡按使現派委陳士髦分赴各屬會同勸諭各地士紳舉辦保衛團以備冬防並籌劃預備隊餉需辦法知事奉飭後即於十五日知會各市鄉紳董先行籌辦以免陳委到時毫無端緒云

遷移廣告

癸明徐氏燕橋報

小行已於十一月八號遷至北京路怡和洋行進口房內惠顧
君請移玉駐至該處接洽可也
百司洋行白

上海銀樓新同行兌換金銀 公平交易
英大馬路 寶康北石路 鮮和新路大街 於震和八仙橋 於震泰法大馬路

南京

▲濬河代賑之實行　江淮水利測量局長沈秉璜以近來測量將畢昨由清江來寧謁見齊使稟稱際此潮汛日減之時正宜疏濬河道遲恐工作難施多費經費齊使據稟之下以此時淮徐海等處被災饑民麕集於揚屬瓜洲六合浦口各處人數不少爰飭財政廳蔣廳長迅籌賑款派專員前往擇其年力強壯者留充工人其老弱之輩遣送回籍一面電飭淮揚陳道尹趕將各屬知事擬疏濬經費寔見日核齊解寧以便開工

▲公興請領餉箱護照　協濟公興經理王家槐以該典置有餉箱四隻裝盛貴重物件往來寧滬恐偵探軍警沿途開看或有遺失之虞特向齊使要求保護並呈請巡按署給予護照以免意外

杭州

▲整頓學務方法　屈巡按使檢閱教育成績未能日見發展推原其故由於各校職教員程度不及格之學生有年齒於教職員乎日敷衍從事者亦年亟應嚴加甄別以重學務昨特通飭全省各校務於年終季課嚴定分數其有不合格者分別留班降級開除一面並飭各視學員認眞查視如教職各員不稱厥職立即詳請撤換弗稍瞻徇以冀教育日有起色

▲呈報土宜果品　瞬屆樹藝本爲農林必要之品前經農事試驗場王澤南君力請籌辦屈使曾通飭所屬呈報茲據各縣詳稱所產土宜果品擇光武種計杭縣塘棲鎮枇杷蕭山縣楊梅嘉興縣無角菱昌化縣沙桃金華縣佛手黃巖縣橘東陽縣南棗衢縣橘永嘉縣柑其餘均未報到聞尙需由場加意研究俾成完善一面仍分催各縣從速報者

安慶

▲韓巡按蒞皖誌詳　安徽新巡按韓公於十六號下午三句鐘乘楚有兵艦抵皖先由倪將軍派二副官代表預備安慶小輪暨軍樂隊歡迎隨有財政廳長安慶道尹懷寧縣知事水陸警察廳署科長科員及紳商學各界人等齊詣江干迎迓韓公下輪後即步行至接官廳與財政廳長徐道尹等接見即詢及皖南北各屬災情以何縣最重現在如何撫卹並詢及地方財政情形旋由倪公備宴請韓公與將軍行署暢談至兩鐘歡而散復往財政廳道署答拜始回新巡按署聞已定十八號接印視事是日沿途各商舖居民均懸旗掛彩觀者如堵

▲丁知事條陳茶務　皖南祁門知事丁霖生以該縣素爲產茶之區所以不能發達者其弊有二一因茶商受洋行之愚弄茶棧之盤剝二因烘製不良習慣不改昨特條陳巡按使擬請公家派令熟悉茶務專員先期分駐產茶各區調查館數及改良烘製辦法藉挽利權聞倪使已將所陳情形轉咨農商部以備採擇矣

▲劉知事被捕紀聞　前任靈璧知事劉沛到任後專用盜匪荷殘縣民且以殺人爲快靈邑地方人民迭省控告倪巡按派員密查屬實當即呈請撤職先經撤職歸案訊辦一面委員前往接署近該知事聞新任將到即報公出而逃昨聞已在南京下關拿獲恐亦難逃法網矣

江西

▲更動大批知事　戚巡按使於十一月十五日牌示云署大庾縣知事余允貞遞調以現任湖口知事魏謙光署理遺湖口縣知事以樓守光署理　署銅鼓縣知事樂鳴鑾撤任查前署該縣庸祚慶現已病痊飭回署任　署餘干縣知事蔣士瀹因病辭職以易佩岳署理　署鄱陽縣知事沈祖恩因病辭職以陳宗楷署理　署安義縣知事章乃正因病辭職以朱錫康署理　署樂平縣知事戈鶴猷因病請假以現任上饒縣知事趙峻調署趙峻未到樂平以前以馬肇修代理遺上饒縣知事以現任武甯縣李廷琳調署遺武甯縣知事以莊澤定署理　署南豐縣知事顧理　署萬安縣知事張家驥遞考以王世譽署理　署新淦縣知事劉淦遞考以張■祖署理　署清江縣知事揚傳潤遞考以陳興讓署理　署分宜縣知事魏鴻翔遞考以吳■■署理　署彭澤縣知事劉洪闓遞考以金鉞署理　署永豐縣知事謝湘遞考以韓國斌署理

▲軍法處逮捕黨人　將軍行署近接密告謂有亂黨在省密設機關暗通消息所有擔任職務者多屬現時重要人物趁此青島失陷之時希冀顛覆政府擾亂地方業經李將軍通飭兵警一體查拿防範近聞有前充景德鎮警務長黃冠五（武寧人）與李烈鈞密有關係現在省城形跡可疑遂由軍法處於昨日派兵逮捕收所關禁所訊口供異常秘密地方人民祗聞省城設有機關恐起變端暗中不免恐慌其實兵警鎮壓甚嚴決無意外云

※雜評二※

●防微杜漸　（默）

一般舊人於復古潮流中有兩種之感想同爲主張復舊而又絕對不相容也

其一在變更民國之政體以返於專制政體如前此委治平輩倡恢復帝制之說是也其一在變更民國之國體以返於滿清國體如今日勞宋輩倡還政清室之說是也一則意在獻媚政府一則意在獻媚滿清故其宗旨絕對不相容而要爲搖惑人心之謬說萬不宜以此嘗試者則一今變更國體之論既敢顯然倡之則安知不有妄意推測而以變更政體之說相嘗試爲委治平第二者此政府所預宜留意者也

消弭之法不僅在以命令告誡也要在將此輩不逹時務之舊人疏而遠之蓋倡變更國體論者多自號頑民不願爲政府用者也若倡變更政體論則必爲政府效力與政府親近之人故防微杜漸必自疏遠始

沈製 生髮膠 靈如仙丹

髮爲血餘血枯髮落本主人由格致化學考出一種生髮膠用活血生髮諸藥化煉成膠香而清潤而滑膩流血液係生髮之唯一妙品專治病後產後陰虧血虛血枯脫髮等患男女均可照仿單用能使禿髮重生或髮黃枯髮久搽能爲黑潤亮如剪髮之後常刷柔軟滑亮永無吐落之虞自本主人發行以來治好已指不勝計每瓶大洋半元每料六瓶洋三元五角○又製一種咬髮靈藥咬髮者係吐去之髮根上如有白齋爲之咬髮若不早治久遲變爲禿頂此藥專治此症靈驗異常每瓶大洋四角每洋三瓶

海上盆湯弄集益里門對人壽室一家發行

懷仁堂 治 五淋白濁 小便腫爛 魚口橫痃 聖手

下疳便毒魚口橫痃以及外科毒症立服立愈每料四元單料二元

珠珀白濁丸 治五淋赤白濁因精極靈速每料四元單料一元

竊夫海上一隅青樓楚館觸目皆是年少同胞戀戀花叢稍一不潔即染成毒初則腥爛余亦誤患此毒急不擇醫初投某醫包治自稱名家就痛賽實無一專攻頭的天花亂墜白濁淋漓小便刺痛繼好四天保愈妄言騙錢害人非淺不但無效反變爲楊梅瘋癱弟毒勢欲去面坐臥不安廢無法可思余幸至胞弟處探問兄患此毒有否良醫可救弟告知先生面懷仁堂老醫局醫痊至今無恙余隨同弟至該堂包醫當服湯劑先生立時日夜不安對黃下疳散果眞效驗止痛如神時同弟至月餘毒盡可服靈藥○六間上海九之有染者幸勿輕視而速至該堂求診只取號金小洋一角

珠黃下疳散 專搽男婦小便腫爛將此散搽上立可止痛化腐生肌每罐洋一元

橫痃立消 立消魚口便毒每料洋一元外貼內服

當日全消

葉理文啟事

啓者鄙人承祥和洋行東委任經理該行進出口各貨事於陰曆十月一日起由鄙人一手辦理倘前買辦如有欵項出入等情概與鄙人無涉一切照常交易恐未週知特登申新兩報　祥和洋行華經理葉理文白

福康祥記貞七膏號謹擇於陰歷十月初八日開張

本號向設漢口歷有年所今春移設上海法界大自鳴鐘對面北新街口坐南朝北門面發兌大小洋藥川陝雲土督製各種烟膏秀益批發無不格外克己價廉物美早蒙人抱愧良深特聘技師務求精益求精以答諸君賜顧之雅意非圖漁利者可比請嘗試之方知言之不謬也如蒙賜顧請認明鶴鹿商標爲記庶不致誤　本主人李謹白

治聾良藥

鄙狀態老年得此境地豈金錢可買耶君盍速購服之使聰聞之下卸憶辭公本與我同病一但未知現已發盒照單按服三盒已完倘無動靜惟精神較前健旺料必是服丸得力處仍照服無間計復二盒服完忽一夕夜半朦朧之際聽得一聲似有物墜地然者醒而未起傾聽房外濕播聲卓椅佈置聲小孩速步聲向所隔絕不聞竟一一集於枕上心上大喜且奇之以爲向日之聾不知其何爲而聾今日之聽也其何爲而聽之開覺有突然而開者此理殊不可解家人曰彭壽堂耳聾丸非開竅之樞紐乎積數十兩之藥力一旦效發時孔穴雖有阻滯無不一瀉而清服藥之效有緩有速固未可一概論者僕由是愈信貴堂所製是丸誠有異法名副其實矣亟遂原函聊伸謝悃　山東省城濯泉寺街孫紹先謹啓

彭壽堂主人惠蓮侯由部曹辭職旋里養疴痴聾度日十有餘年所有門內門外密切交涉義不容諉者率皆放棄呼叫助以手勢始得通曉大意至於細密商酌十分模糊所問非所對由是棄絕世事杜門謝客專求醫藥莫復原聽距料藥石無靈機關終塞內治外治兩方法俱無寸效遂心機亦既安之若素無他望矣去年秋組織地方自治所倘承里人看重猶將賬名投選得三十五票以多數合格例應入選無如耳聾久矣遂寫聞日前投票者踵門請見並呈云上海河南路七號彭壽堂異法即愈耳聾丸雖久年聾亦能治愈我家表姑丈年辭謝堂先生息聾十九年服該堂耳聾丸五大盒霍然全愈所費雖不貲然至今六十九歲耳聰目明不減盛年累語隔壁入耳皆清毫無重聽

上海河南路七號　彭壽堂錄

茂生保險公司謹啟

本行向在英國倫敦創辦皇后火險公司計有六十餘年自分設上海三馬路以來歷有年所凡經理一切保險事務必公正保費從廉格外克己設遇不測賠償迅速故素爲中外紳商所信從今因舊址翻造房屋遷移於四川路第五十三號江海關後面照常營業如蒙賜顧欲保者請至本賬房接治可也　經理陳安仁謹啓

西醫鍾拱辰

本醫生在前清時代歷充北洋軍醫官軍醫長等差十餘年嗣赴歐美考察醫務後留美國四年在華盛頓醫科大學專習徽菌及病理等學領有畢業執照回國現在醫室設有兩處統治男婦內外科○小兒科○精醫眼耳科○喉鼻科○皮膚病科○花柳毒門○疳疔淋濁等症○並善戒洋烟　門診上午十點至十二點鐘在貴州路口周光松醫生舊址內下午三點至五點在滬寧火車站對門第一百八十一號出診五點至八點急症隨請隨到

診例　門診一元出診五元提早逾時一律加倍○電話第四三一六號

高德洋行

上海英大馬路三十六號便是

創製托力克化學灣形鏡片

全昌

中國自製眞金托力克無邊眼鏡

收買股票

日本郵船會社

義勇隊郵船公司啓

永祥呢絨皮貨莊　收買股票

聲明推盤受頂

福童燐散　幼童天然之滋養品

中國經理處　天津天福洋行　漢口　香港　廣州海禪臣洋行

此散乃由植物種子內採得燐素用以製成菲亭加乳糖而成燐素食物至爲滋補於幼童服之尤效健胃滋養壯身却病扶助發育飲食不正孩童發育遲慢瘰癧骨核及病痊之後服之無不奏效如各埠藥房皆有寄售　瑞士國巴色城汽巴製藥公司啓

備有專書仿單函索即寄或請向各藥房索取

召租

今有新造市房兩幢每幢上下各有石庫門廂房兩樓底房一所自來水有俱全如有合意者請至公法租界牛莊路老大里面議

存濟局　周文卿　立止白濁丸　包醫男婦壽門　珠黃下疳散

積嗣聖藥　男子九醜丸

鎮回天再造之功

京都天德堂　包醫

女男　生殖科尿道科專門

梅毒　最新無痛注射療法　六○六一回注射療法

麻病　最新藥注射療法　最新溫熱療法

橫痃　無切開注射療法

女科　子宮卵巢病　一般器械化學應用法

包莖　無痛手術

睪丸腫　無痛注射療法

男女毒質有無診定

●門診初次二元午前八時至十二時

●第二次後不要午後自四時至六時

北四川路（大德里前）電車通路

日本伊藤醫院　理事

電話二六四七

陳滋眼科　在芝罘路貴州路口洋房內

※商務※

▲匯票　十一月十九日

銀行電匯　上海匯至倫敦　二先令二辨十二五

銀行四個月期匯票買進　二先令三辨十一二五

又六個月期匯票　二先令三辨十五

▲以上合上海規銀一兩▼

銀行電匯　上海匯至紐約　五十三元一二五

銀行四個月期買進匯票　五十六元六二五

銀行電匯　上海匯至法國　二佛郎七十五分五

銀行即期匯　二佛郎八十八分

銀行電匯　上海匯至香港　七十九兩

銀行電匯　上海匯至印度　一百六十四個羅比

上海匯至日本　九十二元

▲以上合上海規銀一百兩▼

金市

十一月十九日收盤金價

現貨標金　四百四十兩

沙金合赤　四百四十九兩

足赤條金　四百四十八兩

錢市

十一月十九日南北市銀拆及銅元錢價

龍洋　七錢一分二六二五

英洋　七錢一分八厘一

本洋　七錢一分

小洋　六錢三分五釐

轉拆　四分

銀拆　四分

洋拆　七錢一分二釐

洋找　一千二百文

錢找　一千四百文

衣牌　一百九十六千文

銅元　一百五十千文

糧食

十一月十九日米市各價開列如左

北幫機新粳　七元二角次六元七角

南幫機新粳　七元二角次六元八角

常幫新粳　七元　次六元七角

蘇同新粳　六元八角次六元四角

珠角雙蓴新粳　六元七角次六元四角

北幫機白破　七元五角次六元八角

南幫機白破　七元四角次六元八角

常幫白破　七元三角次六元八角

同蘇白破　七元一角次六元七角

珠角雙蓴白破　七元　次六元六角

機新洋秈　六元九角次六元五角

機新廬秈　六元七角次六元三角

蘇同新廬秈　六元四角次六元二角

珠角新廬秈　六元四角次六元二角

機白元　九元　次八元四角

常白元　八元八角次八元三角

機白陰元　八元九角次八元

常新小麥　六元三角次六元

油荳餅

十一月十九日市

船牛荳油　九兩六錢五分

棧牛荳油　九兩五錢

船牛元　四兩零二分

輪船進出口日期

十一月十九日輪船進口禮拜四

新寧紹　由寧波　寧紹公司

江天　又　由寧波　招商總局

海晏　又　由溫州　招商局

漢平　又　由漢口　開平公司

涼州　又　由香港　太古公司

德和　又　由長江　怡和洋行

岳陽丸　又　由長江　日清公司

聯益　又　由長江　太古公司

新昌　又　由烟台　招商總局

十一月念日輪船出口禮拜五

德興　又　開往長江　鴻安公司

昇平　又　開往秦皇島　開平公司

益和　又　開往長江　怡和洋行

聯盛　又　開往福州　太古公司

基隆丸　又　開往台灣　日清公司

新北京　又　開往天津　招商總局

新昌　又　開往寧波　太古公司

十一月念一日輪船出口禮拜六

岳陽丸　又　開往長江　日清公司

筑後丸　又　開往日本　郵船會社

涼州　又　開往香港省城　太古公司

金陵　又　開往長江　太古公司

泰順　又　開往烟台天津　太古公司

海晏　又　開往福州　招商總局

十一月念二日輪船出口禮拜日

佐渡丸　又　開往美洲　郵船會社

江寬　又　開往長江　招商總局

十一月念三日輪船出口禮拜一

海口　又　開往廈門汕頭　太古公司

廣大　又　開往香港粵省　招商總局

十一月念四日輪船出口禮拜二

新高丸　又　開往天津大連灣　日清公司

十一月份南滿鐵路公司由滬開往大連之船期（隨時或有更動）

榊丸　念一號到念二號下午兩點半開

神戶丸　二十三號到念五號上午六點開

二十八號到卅號上午九點半開

青州水門汀

青州水門汀有限公司所出之水門汀為東方最上之品素為香港政府所信用用以製造陰溝管避火甎避火泥及瓦片等物堅美無匹近者新牌疊出每易魚目混珠貴商賜顧幸新認明牌號向圓明圜路八號新旗昌洋行議價購辦欲知用法詳情者本行亦可奉告

新旗昌洋行謹啟

中華眼鏡公司

新開 精製吃力克灣形鏡片

周憲章翁聖作二君為傑出冠時之光學技師……名曰中華公司為中華光學放一異彩

一 暗室之完善也
一 驗光之精細也
一 價值之廉平也
一 裝配之適宜也
一 品質之優美也
一 邊架之豐采也

中華眼鏡公司謹啟

克利馬氏沙斯罷利鹼

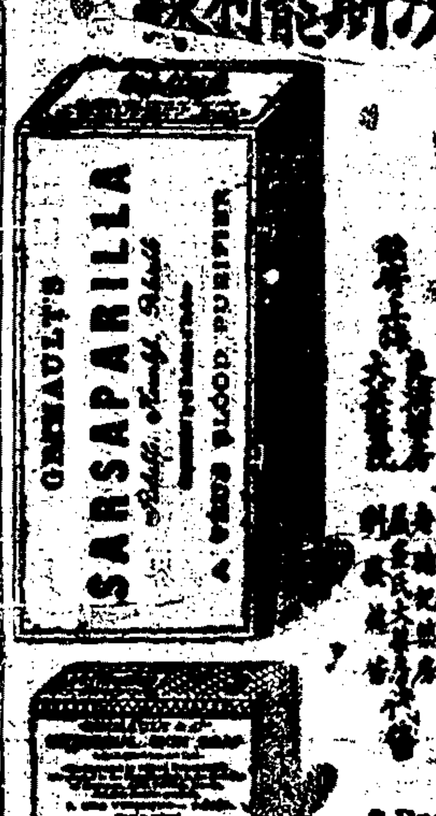

Rue Vivienne PARIS
Chinois Shanghai

機業界福音

（一）本洋行直接通信上海與日本交貨市價低廉……

松下洋行 上海天潼路一六〇·一六一

惠羅

南京路三十號

大減價一星期

本禮拜一起至禮拜六為止

本公司於此一星期之內將英國上等衣料二十疋減價出售可作男女各種衣服及頭等套衣褲等用著之極其寫意且堅厚溫煖有五十四英寸寬其價原值每碼一元二角至一元五角門面正牟在此星期中特別減價每碼售洋一元

一價廉物美誠非虛譽向祈惠顧諸君速
一星期之內來購以享此減價之利益本公司
夥友皆能操中國語言接洽也

惠羅公司白

廣東仙壽窩

百補人參再造丸 加料衛生丸

參茸烏雞白鳳丸

乏嗣者鑒

招聘執事

招請老式夫

益壽膠

此膠純以數中原素為君籌於麥精三倍兼有牛肉汁魚肝油之功力且香美而無劣味用以調補虛弱人一切不足之症最有奇效故行銷有年人人稱賞若肝陽浮動心悸善飢服之即止小兒並可用以代乳

上海中英大藥房

專門治咳大醫生 唐拾義 驗久咳丸

永順成

大利股票公司廣告

本公司收買各省鐵路股票證券公債票通商交通銀行招商實業股票一切股票均可交易價格比眾為優如有出售者請至英租界二馬路東首大新街華興機廠批發所內大利股票公司啟

德安洋行廣告

本行專辦進出口各種貨物洋松粉各種機器軍裝火藥火油牛乳罐頭食品等件均為本行進口之大宗本行在滬開設有年現遷移大馬路江西路口三十九號至本號接洽為荷

橫濱正金銀行廣告

啟者本行收足資本金四千八百萬元公積金洋二千九百二十五萬元……總行設在橫濱分行設在英京倫敦法國巴黎美國紐約舊金山布哇東京大阪神戶長崎以及中國上海漢口北京天津大連旅順牛莊遼陽奉天長春鐵嶺哈爾濱……

男色間

新到時髦花呢小帽 上等雨衣

現交一概九五扣

壹司公司 江西路南京路

推股聲明

萬國儲蓄會

請諸君速得二千元之利益

本會開辦兩年承各界志士表示贊同踴躍入會現在已達千號之上故一經入會時時有可得二千元之希望兄會務進行有如竿頭日上儲戶日多積款日鉅將來餘息一項數必不貲又得與本會各半分派天下至便至速之利益莫過於此諸君凝吾言乎速來取閱會章便知非謬也

法大馬路六十九至七十一號

萬國儲蓄會啟

新增簡便儲蓄章程 頭標一百五十元

社會經濟至今日而艱難已極往往有贊成本會宗旨而力不能按月照章付款請籌簡便之法者茲本會特徇眾請新增簡便儲蓄章程每月付款一元而又得獎一百五十元之利益且付款之期雖十二年六月為止而仍可享十五年開標得獎之權其利益不更大乎備有細章聽人取閱外埠函索亦即照寄

萬國儲蓄會又啟

煤氣傳熱器

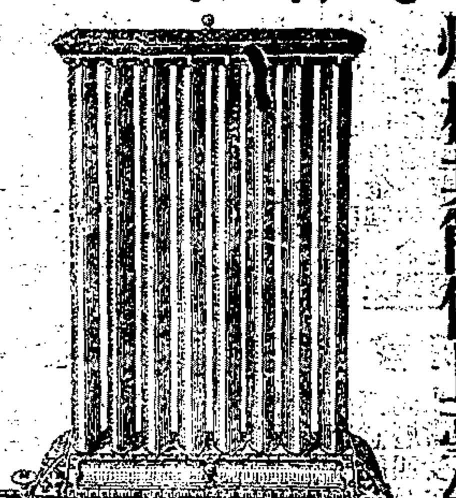

天氣已寒裝設煖爐此其時矣其最省儉之法惟有裝用煤氣傳熱器無塵無烟極其簡便且毫無浪費此項傳熱器可由本公司出租每月每具租費大洋五角華人室中如欲裝用者并可由本公司派人代為裝設并不取裝費欲知詳情請詢西藏路五號本公司工程處或南京路二十九號本公司樣子間可也

上海自來火公司啟

認明

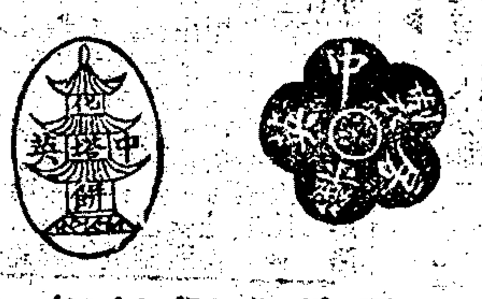

式如梅花 式如寶塔

兩種香粉紅色 疳積糖……殺蟲片……化塔餅

以上兩種均保新改式樣 從前式樣兩種已消 均取者宜 購切認明

上海中英大藥房廣告

小兒疳積糖新說明

現銀專收精圓各種珍珠特別放盤

三馬路中東鼎新里對門 英商安昌洋行經理告白

李鼎華湖筆店開張廣告

棋盤街北 安吉 代售批 押款綢緞

舊曆八月廿一起 品類繁多花色新巧絲身之精 良均此第一批 尤為價格限價

東山 洞庭觀

湖羊肉公司

胎羊預定每隻大洋一元

振青書畫集

第二期准陰曆九月二十五出版

總發行 振青書畫會在四馬路第一樓樓上 中華圖書館在棋盤街中

忠告戒煙人

上海五洲大藥房之自來血 服之果然有效能增精神 又能強健身體真有補力之奇功也

甲寅年夏月上旬 雲南省張多記內 松巢保證

亨得利帕瑪氏公司釘里餅乾

HUNTLEY & PALMERS
READING BISCUITS

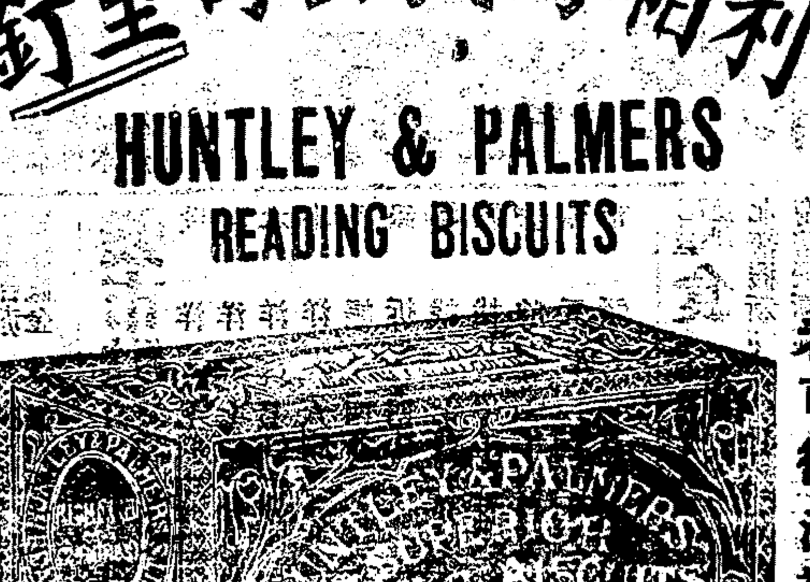

亨得利帕瑪氏為寰球著名最大之廠所製各式餅乾不下數百種取料特別清潔食者可得滋補之助斷無頓積不化之虞病弱之體稚幼之兒無不咸宜銷路久已各埠風行均有店肆售且定價極廉可購寄遠親友尤饋贈餐食精美可愛 貴客試之方知本公司貨真價實也

亨得利帕瑪氏餅干公司謹啟

立止白濁丸

白濁香甜露

保赤齋馳名靈藥 保母寶湯 消疳 保嬰

愛聯保衆 壽險有限公司廣告

本公司為利益聯保之優待保戶所未有……四川路一百十九號公司……

申報第三張

中華民國三年
西曆一千九百十四年
十一月二十號星期五
舊曆甲寅
十月初四日
共四張

誦清堂●藥醫室

胡純香醫生
花柳病科
遷移廣告

京都
邱現榮
小邱小
來寶奎寶來順
文武燈彩戲法

京都天德堂
奚占一大醫士

門面出租

第一臺

初次到申優等 著名文武鬚生
小桂春

初次到申優等 文武二簧花旦
小桂和

著名鬚生
李海臣

著名武生等
小桂全

藝員小桂春數年前在滬上演……

申滬南舞臺

特請蔡曼倩先生新編歷史古裝新劇

武則天

東京活動影戲園

毛湘泉
改良灘簧
送法奉戲

京都
德韻堂
王儲岩小雙全
文武戲法

遺失過期票

式式軒遷移廣告

民鳴社

新劇界第一悲旦

陳大悲

蔣奇光

現已到申即日登台

陳君大悲
脆音清
藝色超
無為君
一笑君

誦清堂○醫藥室

多子衍宗丸
種子仙丹

收買股票

湖州均記
絲綿衣莊公司

被袄褲袍

收買股票

遺失道契

新屋出租

第一臺

初夜特好價目 四齣燒戲

正廳五角 二等廂角 一等角 頭等包廂六角

盤腸大戰 貴妃醉酒 文昭關

蓋叫天 **趙君玉** **小楊月樓**

唐三潘貴馮
靜庵 麻子 月樵 俊卿 志奎

三顧茅廬

受盤旅館

感謝規矩名醫
汪家田

愛華女子新劇社

假座民鳴社

每逢禮拜一二三四五均有日戲

十月初四日准演

晚 ◀ 娘心 ▶

遺失收條

教員待聘

轉聾爲聰

新民舞臺

新編歷史新劇

紅羊劫

長毛打破南京城

擇日開演

（說明書）

請看有聲能唱活動影戲

維多利亞影戲園告白

本園開設在美界海甯路念四號

大觀園

十月初四夜准演 全體社員

◀ 二度梅 ▶

石路上天仙原址 電話二八四八

新民舞臺

即新民新劇社

每逢星期六星期日均有日戲

◀ 時刻准七點鐘開幕十二點半鐘閉幕 ▶

夜戲價目

日戲時刻

※編演主任鄭正秋※

航山天半憐儂冤悲鏡寒冶雙
燕嘯呆梅影游恐世花梅兒雲

▶ 特請由漢回申新民社全體社員 ◀

十月初四夜

三齣好戲

◀ 兄弟爭美 ▶ ◀ 賣花結婚 ▶

二本

玉堂春

大馬路東口 謀得利 電話 一九九〇

春柳劇場

特別

十月初四夜准演

喜劇 醉爺
正劇 就因
劇 蘭果
絮

本埠新聞

◎漆匠風潮未息

▲本埠南北兩市漆匠因要求加給工資不遂所欲同盟罷工並聚衆至公共租界搗毀漆森記趙升泰等漆匠店玻璃窗等物業經美捕房將鬧事漆匠傅小生錢茂生二人拘解公共公廨訊實判各押西牢半年並移請城內警署協提爲首之陳金龍到案訊究在案前日午後又有漆匠聚衆至九江路二十九號門牌劉東春山東路南京路轉角張福全甯波路番阿福蕭福祥北浙江路連榮記海甯路阮元惠等漆匠店勒令停工並擊毀連榮記招牌旋經各該捕房得悉分飭通班中西探捕拿獲漆匠王根泉王毛毛茂子殷王鑑三陸兆壽陳裕仁姚阿榮何阿初王壽生王桂順陳阿弟等十一人押至昨晨併解公共公廨請究經孫俞兩讞員會同英美領袖博爾君以該漆匠等罷工鬧事一案係由英領陪審遂判王等仍分別帶回定於今晨解案會同英領訊奪

▲法代總巡石維也君前因南北兩市油漆衆工匠聚集數百人在城內滋擾恐其潛入法界故派探捕在華法交界處查察後果查見有愈耀庭嚴爾生朱馬生陳小二等四工匠向紫來街周祥泰吳鳳樓兩木器店吵鬧當即拘解法公堂從寬判罰洋五元開釋在案現石君以各漆匠罷工風潮愈演愈烈英美兩界之油漆作有被若輩聚衆擊毀情事查法界內紫來街一帶均係木器店各街上所開漆作亦有數十家之多又恐各工匠特衆擁入向各店主滋擾爰特傳諭原派之包探巡捕五名照常分往開有木器店與漆作防察又加派得力探捕十餘名等各街道嚴行查察如見工匠聚衆特蠻立卽拘案重究以免妨害治安云

附錄宋士驤律師來函　敬啓者漆業小行要求加給工資一事已見各報緣於本月十四號鄙人受小行各工公推對大行和平解決但不過仲裁上一種之手續當時鄙人會赴縣知事署聲明前情並該贊同由本律師與該董事會商相當解決方法具復等因旋函致各大行號訂期十七號兩時至博物院路本事務所會議和平解決相當方法並函縣知事暨二區二分署外祇可與董事會議相當解決加價之事其他各工一切行爲鄙人概不能負責且非鄙人所能預聞也距屆時祇到有小行四幫代表大行並無一人赴議除函復縣知事無法解決外今見各報載有鄙人從中調停之處不得不將當日事實率聞乞登報端然大行董事前在縣知事前面允酌加今見報載大行則堅執不理此非保無人唆弄果其屬實誠急急不可待終日也良可慨哉

◎水木匠亦同盟罷工

▲本埠漆匠幫因要求加工致釀風潮迄未解決不料一波未平一波又起先是本幫水木工匠亦同盟罷工至昨日浙甯幫水木匠亦被牽入漩渦所有閘北各作場已一律休業浙幫董事王文通昨特邀集各作頭在公所開會集議解決辦法以免釀成事端云

▲又聞美租界海甯路靶子路各水木作場匠工人要求作頭增加工資昨已一律罷工美捕房恐若輩聚衆滋事特派中西探捕嚴行防範

▲滬泥水木三作昨發傳單云敬行業泥水木三作公啓現今因各物皆昂米珠薪桂日用甚巨所有工資入不敷出實屬不夠開銷倘再不公議敷衆萬難支持爰請位老司務竭力公議規條照行辦事於本月初三(即昨日)十點鐘開魯班殿公議加初二下半日做工罰洋五角初三罰洋一元倘有私做無論何人將斧頭拿至魯班殿每柄罰錢二百文

▲滬上鋸木清水及木工泥水各匠向分滬甯紹三幫業此者共有四千餘人昨日午後二時齊集城內魯班殿會議由各工匠決定鋸匠向章每擔二人每日工資四百文今須要求增加二百文木工向有包工點工之別包工原定工資每日一百九十文現擬增加一百文點工原定工資每日一百四十文擬增加一百文泥水匠包工原定工資每日二百五十文亦擬增加一百文點工原定每工二百十文擬增加一百文當即議定價單懸貼殿內一面選舉代表各業一人定於二十號午前十時再行公議以便懇請該業董事顧蘭舟君等稟求官廳立案並發傳單知照同業一律增加以資餬口迨至散會已鐘鳴五下矣

▲昨日水木各匠聚集魯班殿會議時當爲警察第一區第二分署得悉誠恐人數衆多易滋事端當飭巡長四名至該處彈壓上海縣沈知事亦派偵探目王桂生率領探夥前往照料

▲昨日南市高巷頭某木作有人工作被衆工人查見即向交涉奪去器具當由崗警齊見若輩共有二百餘人誠恐人多肇事阻止不聽遂鳴警笛由鄰崗警察及巡長等帮同帶回一區三分署由署員周明著即自赴同業水木工業公所邀董理處不許動蠻一面即飛報警察廳長請爲核示

▲滬海道尹楊小川君以近日罷工風潮相繼發生殊於地方治安大有妨碍昨特飭行上海縣知事淞滬警察廳暨英法兩公廨以工業人數衆多一旦停工最足滋事務仰勸諭各工人照常工作一面應飭各該行各舉社首迅速磋商和平解決如有挾衆滋擾應即究辦並派某科員前往調查一切分別呈報以保治安而免滋事云

▲上海工巡捐總局長朱君據南北市全體水木鋸業工匠稟請加增工價當即批示云據稟酌加工價係屬民政範圍仰即逕稟該管官廳聽候核辦可也

◎法新租界刦案已破

本月十六十七兩號晚間法新租界麥賽而蒂羅路十四號門牌萬餘槽坊喇格納路三百十五十七兩號門牌裕興雜貨店均被匪徒各持手槍突入店堂搶刦大小洋錢各先主報捕後法總巡石維也君即嚴飭各探務獲究辦前晚由探目沈德福偵知該匪等匪跡呂班路文德里六十九號門牌帶同探捕至該里時各匪適又持械正欲出外行刦沈探目奮勇上前擒獲匪徒姜鼓生張老三王裕生張子貞鄧老三及盜婦沈楊氏等六人押解捕房當在姜鼓生身畔抄出白朗林手鎗一枝裝有珠彈八粒袋內另藏鎗珠三十粒張老三身畔亦抄出手鎗一支裝有珠彈五粒紙石維巡督同西探目阿而風西君兼各[illegible]均供認搶刦萬裕槽坊等案不諱[illegible]嚴行管押聽候解送公堂訊明懲治

◎課員親見匪徒攫物

近來十六舖一帶時有匪徒借搜查私土私膏爲名向鄉民客商訛詐攫奪無所不至實爲地方之害前日有鎮守使署某課員行經外鹹瓜街親見有似偵探非偵探似流氓非流氓者截住一行人硬搶物件回署後遂將所見陳請鄭鎮守使鄭君以熟悉警探實難辭咎立用電話向淞滬警察廳嚴詰責飭令厲行緝捕以靖地方徐廳長奉諭後當派偵緝隊長崔世清督同通班隊士分投十六舖以南各馬頭等處茶坊酒館嚴行搜捕遇有形跡可疑者即施逮捕前昨兩日共獲二十餘名之多現僅兩名尚在司法科拘留餘人均已釋放矣

◎引渡暗殺二命之兇犯

暗殺醫生陳蓉舫及老傭婦之兇犯董兆桂卜阿奎等由法公堂訊供明確判押候示在案茲悉法廨中西官以董兆桂等既供認行兇不諱亟應解送內地法庭按律懲辦爰於昨日備文飭探將董兆桂卜阿奎及婦人侯王氏卜戴氏(即戴愛生)連同抄出各贓一併解至地方檢察廳由汪檢察長派員將董等提案研訊一過判令分別收押候再核辦

◎閘北捕獲黨人三誌

淞滬警察廳在閘北天保里緝獲黨人陳寶珊陳銀舟兩名遣派水巡隊小輪迎提回廳發交司法科訊明核辦等情已紀前報昨經徐廳長督同代理司法科長顧壁城提案研訊陳寶珊等對於謀亂行爲堅不承認(餘供與昨報所紀無異)徐廳長因查該黨人係奉長江巡閱使通電飭緝現既獲案究應作何辦理應請張巡閱使示遵除飭將陳逕押外昨已將該供情形電詳張巡閱使請示遵行矣

◎殖邊銀行代募公債之成績

殖邊銀行自倡辦以來組織完善信用昭著前包辦發行內國公債十萬元未及三月已募到八萬有奇成績之優實不易購前日北京內國公債局收到該行解款後即發一函照錄如下　接展大緘並承將前包實之公債十萬元實交到八萬二千元均已收訖登記惟念此次舉辦公債深荷海內同志一致贊同故開募未及三月而總額收入已告全功實非始願所及貴行組織方新信用昭著既承發起提倡復荷貴力勸募深維九仞之收功實藉衆擎之著績目前債票已印成請貴行速將預約劵存根送局以憑換給債票其空白預約劵之未用者併希繳回以便銷燬是爲至禱

◎羣學會十周紀念大會豫誌

本邑羣學會當發起之時僅有會員十餘人聚同志研究學術爲一時紳學界中之翹楚卒能積以毅力恒心進行不懈率集捐款建築會所闢其已往之成績若創設藏書室開辦音樂英文象數體操等專修科附屬義務小學校各項補習科研究會講演會至俱樂部方面如聚餐會崑曲組合書畫會網球會圍棋會圍藝浴室等類皆成效昭著異常發達成立十載現在會員至五百餘人之多近復擴充會所適屆新屋落成之期由執行部評議部議決定陽曆十一月二十一二十二二十三日即陰曆十月初五初六初七日開會三天以誌慶祝業已分送入場劵於各團體各會員任人入內縱覽會中陳設各種燈彩菊花時人書畫並陳書畫等可任遊人選購內有餘興其內容如下

(甲)慶祝典禮(乙)前附屬小學校友會(丙)崑曲組合遊藝會(丁)西洋幻術(戊)菊花陳列(己)時人書畫陳列(庚)模範飲食店(辛)技擊(壬)文虎(癸)提燈會

●務商中學運動會改期

閘北務商中學秋季運動會原定本月十四號開因遇雨中止改於本星期六下午二時舉行該校於一切技術力求整備用以勵尚武之精神而愿來賓之雅望聞各處函索入場劵者日不暇給現已發出六千份之多猶嫌不敷想屆時必有一番熱鬧也

●法副領拒絕匿名信

法領事署接到匿名信函臚舉他人劣跡請爲查辦並經飭查均屬子虛法副領事韋沛君以匿名信函本干例禁若不禁止則以後挾私誣陷之風勢必更盛故於昨日傳諭諸色人等自後如果實有其事須當於函內開明姓名住址以憑傳問倘再有人將捕風捉影之事匿名遞函定係好人挾嫌希圖傾陷一經查出定當將投函人提案重究云

●強姦四歲八歲之幼女

寓居七浦路一千零二十五號門牌已故前清江蘇藩司朱竹石之第二媳朱卞氏有一四歲女孩名大嫂又卞氏之姊孫卞氏有一八歲女孩名紅嫂前晚被朱之包車夫張阿福誘至僻靜屋內將兩幼女強行姦傷該兩女訴知其母當即報請滙四捕房派探施金生將張拘押於昨日傳同原告將兩女帶至公共公廨質究原告延律師上堂譯訴前情並稱被告未饜其慾下體現亦受傷惟案關強姦幼女受傷情節較重應俟驗明傷痕再請定期開審飭代理讞商之美領傳君判張押候訂期開特別刑庭研訊

●拆白黨爭風械鬬續誌

拆白黨俞榮生與某廠工頭阿土又名阿六者因爭風起釁各糾流氓一百餘人持械在虹口老朱家宅格門被哈爾濱捕房得悉飭派通班中西探捕前往將爲首之俞榮生拿獲解送公共公廨押候提齊人證再訊在案前日復經捕房查獲俞之同黨劉金生(即骨牌金生)李章元(即李阿寶)衞爾興吳唐任朱錫卿戴三子李蘭生等七人昨解公堂經孟襄讞會同美領傳君略詰一過判仍一併還押定期下禮拜二補提同黨併究

●小寡婦舉目無親

寡婦李郭氏係九江人曾於夫故後隨其翁姑同居浙省之楓涇鎮旋因時遭虐待不堪其辱於前日攜帶衣包及洋銀八元乘火車來申意圖傭工度活奈滬上並無相識之人無處投宿時至薄暮該氏情急遂就該處滬甯鐵路內偏匠唐繼德家借宿唐恐波累急報巡長張鳳德將氏帶至一分署問明年僅十九歲夫於去歲病故並述明原委請求安插署員即將該氏及唐一併移送淞滬警察廳請示辦理

●拐案仍須起訴

住居滬南陸家浜地方爲秣廠生理之陶金德有一姪女名福弟現年五歲於上月初二日被親戚楊寶寶夫婦誘拐賣與王樹元得價洋十元茲爲陶偵悉將福弟尋見領回因有關親誼並不控告距王樹元以出洋十元購買而來一旦被陶領去心不能甘遂糾同多人一再至陶家吵鬧陶見此情形非起訴不可解決乃於前日遞稟地方檢察廳請求訊辦昨該廳已飭傳一千人證來廳候訊矣

●拘獲男女拐匪

著名拐匪周瑞生陳阿榮顧周氏等專在閘北一帶誘拐小孩日前拐得陶順林家之十歲女孩巧貞賣與某甲得洋瓜分茲又拐得李榮福家之十一歲女孩名阿玉正擬販賣被偵探將周等三人並女孩阿玉一併拘獲解送該管警區於昨日轉送警廳司法科訊供之下傳到李榮福併經地方檢察廳訊辦而陶順松亦投該廳請求究追伊女巧貞午後由汪廳長派員提訊李供訴前情請求給領質之周瑞生等三人均各推諉判令分別收押候辦阿玉交乃父李榮福具結領去

●扣留形跡可疑之貨船

閘北水巡分隊前晚在北市池浜橋港內查見貨船一艘因無人看守上船查看內裝布十件共計八百疋其布件註有申莊并周裕大錢隆順祥茂王榮茂等牌子查係嘉定西門外秦和織襪廠裝運來申且船中存有刀械尖刀單刀等共計十件因其形跡可疑當將該船扣住帶至南市水巡隊由潘隊長飭派水探陳榮華往查各布牌號店業地點並查明原因報告核示一面據情詳報淞滬警察廳長備查

●盜犯死期將至

搶刦浦東張惠洲家案內之盜犯顧杏生黃木生顧順泉等及搶刦浦東恒源紗廠收賬人劉雲美現洋一案之盜犯陳世昌韓阿三周阿二李阿發等各犯均解上海鎮守使署訊辦在案茲經軍法處訊據各犯供認刦搶得贓不諱按照懲治盜匪條例如斜上盜在三人以上者無分首從均應處以死刑以儆盜風茲已錄供依律擬罪呈由鄭鎮守使轉詳宣武上將軍請爲核示矣

●婦人突遇暴客

北京路四百八十四號居戶錢王氏前日下午五時在廈門路宋家弄內突被匪徒二人攔住一匪用手按住氏口一匪即將氏耳上金環摘取一同逃逸追氏鳴捕追拿該二匪早已遠颺遂即報請老閘捕房飭探查緝

●拾遺不昧

昨有某甲投法捕房稟稱昨晚在鳳舞臺看戲歸即在戲園內拾得戒子一只不知何人所遺難以交還故交存捕房候人認領捕頭以甲拾遺不昧面獎數語即將金戒暫存傳諭失戒之人自投大自鳴鐘捕房認領

●激究冒名欺騙

黃包車公司主任少卿控陸德泰假冒工部局名義騙吞驗車費洋四百餘元前日午後由公共公廨傳訊捕房以此事有關工部局事務遂名譽故由牛門律師上堂代表請爲激究原告延担文鄒辦好卜魯律師上堂請追訊之被告亦延律師上堂辯護繼由滙四捕房西探目祁文司上堂稟稱當時查問被告語甚含混應請訊究並由被告帳房楊伯欣訴明驗車時修理情形俞代理讞商之美傅副領事判被告仍交原保候再復訊核奪

●設置警佐之呈文

上海縣知事沈寶昌詳滬海道尹暨巡按使文云本年十一月六日奉巡按使第九七八五號批開前經洪知事詳改組縣警察所擬具辦事細則陳請核示由奉批詳悉察核所擬該縣警察所辦事細則尚屬妥洽惟查前據來詳已經批飭該知事將設置職員名稱遵照縣警察所官制辦理在案該知事應仍查照前批將主任員名稱照前項官制修正詳報核奪此批附件存等因奉此遵即將主任員名稱按照官制修正仍設置警佐三人惟上海地當商埠毗連租界事務較繁較他邑尤爲吃重非就警佐中擇一幹練素著者爲警佐之首領難資約束茲查有前警務長蕭鈞自辦理上邑地方警務以來勤奮整飭歷著成效擬即改任爲警佐之首領藉以主任一切并擬自本年十一月十六日爲實行改組之期以符定制而便進行除俟改組成立後另文詳報外所有遵批修正名稱暨呈報改組日期理合具文詳覆仰祈鑒核示遵實爲公便

●楊師長進退屬員

陸軍第四師補充兵第六團所部三營奉飭撤補第七旅十四團缺額已誌前報茲經楊師長善德薦原任第六團團長龔聲揚塡任第十四團團長之職呈由陸軍部轉呈大元帥核奪在案茲悉楊師長已於十六日接奉電傳任命龔聲揚爲陸軍第四師步兵第十四團團長此令等因除飭行龔團長遵照外並於昨日咨請上海鎮守使查照矣

陸軍第四師楊師長查得十三團第二營所轄之第五第六兩連辭李二連長辦事不力應即撤差昨特飭由第二營代理營長王克悌另行選舉呈候委任

●火藥局建築碼頭

海軍火藥局設於浦東白蓮涇港口之南近自歐戰發生以來海軍各艦防守中立事務較繁軍火上落亦甚忙碌惟火藥局前向無碼頭搬運頗覺不便故由海軍李總司令籌欵建築碼頭一座除已飭匠開工建造外昨特呈報海軍部立案云

●輕微傷害之刑期

鹽城人王仁炳寓居閘北拉車度日茲有王之後父張叙林向王索錢起衅被王毆傷頭顱由警拘送分庭轉送地方檢察廳預審明確並驗明張受傷屬實惟傷勢甚微判令自行醫治王押候起訴判決昨經端木葇推事官會同檢察官開庭辯論王供小民於十餘歲時父親病故我母再醮與張叙林平日相安無異今因向小民索錢小民答以無錢於是爭論並未行凶請察問官以王仁炳傷害罪當然成立判監禁二個月以儆

●馬車撞傷小孩

馬夫蔣阿榮昨駕馬車行經城內倒川弄附近撞傷八歲女孩曹鈴弟之面顱一時流血不止由警將蔣阿榮並受傷小孩送至二區二分署傳到孩母曹張氏併解地方檢察廳提訊之下判蔣阿榮收押候核辦由曹張氏領回自行醫治

●汽車撞傷行人

郁小奎前日下午行經北四川路橫濱橋地方被某號汽車撞倒致傷手足等處由巡街捕送入捕房轉送同仁醫院療治再行核辦

●婦人貧病交迫

江北婦人五仔貧病交迫無依靠昨晨行至虹口武昌路忽然倒臥地上由捕查見帶入捕房轉送公廨即經中西官訊悉前情判送棲流所留養醫治

●衣莊失愼

前晚新閘路一千八百八十一號門牌某衣莊不戒於火登時冒穿屋頂捕房得報後立將皮帶車駛往澆息計燬樓屋兩間

●駐暹俄使來滬

俄國派駐暹邏公使柏藍康君前日乘日本郵船抵滬暫寓俄領事署

●追還當本之不易

北四川路德康押店向收押美商勝家公司租出之縫衣機器公司查悉欲將該機器取回該押店主余壽齋因向索當本無着報明捕房昨由捕頭將機器送至公共公堂請示余供此項機器係由萬利號擔保押下計當本洋十八元中西官會商之下判機器先交該公司領回余退去候傳保人到堂證明再核

●召領男子與小篋箱

淞滬第一區警察署出示云爲示領事據本署巡警王金標於本月十四號夜十二時値第六崗十六舖地段查見迷路男子一名帶署訊據供稱姓吳名阿芳年十七歲紹興人至上海四馬路尋兄未遇等語詰其兄何名在四馬路何處何店均不能詳答且口舌期期言語不楚除暫留本署以免淪落外爲特示仰商旅人等週知倘有與阿芳家屬或親友尋訪務望認明年歲籍貫各項投本署報明領回可也

又一牌示云據五崗巡警苑廷珍拾得小篋箱一只內有白布褲一條格布短衫兩件夾袄褲一套洋布長衫兩件愛國布褲一條鎖金小鎖片一個鋼表一只銀洋六元一併帶署請示招領爲此示仰該失主卽速來署具領毋延

●介紹

共和編譯局出版之日用寶鑑一書總目三百餘種分目一千餘種凡關於實用之事博採旁搜無美不備洵居家旅行必備之良書也分訂二厚冊合裝一布函定價三元特價一元昨承惠贈一部書此介紹並誌謝悃

上海西門外世界語會之函授講義現已全數出齊前十四期詳載文法且處處爲吾國人設法後十四期材料多主實用作詩法及韵律學爲各種西文譯本所未及末附各國國際及專門的團體尤便檢閱其學費每月一元一年畢業如國內外圖書館及個人備作參考用者僅收講義費國外六元國內三元

法大馬路東亞書局發行快樂雜誌月出二冊其第一期業已出版內容豐富裝製華美昨承惠贈二冊用誌數語以介紹於閱者

●誌謝

愚園書畫菊花會陳設完善招待周到開幕以來參觀者衆現又有各處名人真跡等品送會陳列故初定十九號閉會今則延長一星期昨承續贈入場劵多紙書此誌謝

※雜評三※

●又一罷工風潮

今日生計最困難者勞動界也而勞動界中尤以各商舖之小工爲甚蓋自歐戰起後各商業驟然停頓因之失業者多故人咸注意於維持小工生計初時雖稍露危險而今則相安無事不聞有何等之風潮誠地方之大幸也不謂失業之小工無事而有業之各種工人相繼以罷工聞漆業風潮未定又繼以水木工風潮迫於生活之艱難作加資之呼籲誠爲勢所不獲已然萬不可有非法之舉動主持其事者尤宜酌量情形速爲解決勿使釀成意外之禍也以現象觀之今日之勞動界已漸趨於形見勢絀時矣風潮迭演與大局詎無關係哉

孟河費繩甫先生之快婿徐相宸由鄂返滬
先生前應湖北彰武上將軍段公之召赴鄂本擬速去速歸經段公及彼邦人士一再挽留現段公貴體漸臻康復先生昨日方能回滬今日照常開診久勞抱病諸君懸

茂達利鐘表大減價遷移通告

本號自運法國頭號美雪林裏外橡皮貨雪堅固耐久並可保用保期之內損壞立即賠還決不使買主吃虧現有各種車行均已得用皆因言之不經耳倘有未曾用過美雪林橡皮者請試便知價廉物美其餘綠篷布膠水鋼珠及外洋來貨各種零件車輪等均全兼造全副黃包車料堅工精比衆不同且能保用並可包放車子本號爲推廣營業起見無不格外克己如蒙惠顧請至英大馬路新馬路後面日新里平字二百三十九號水嘉號面議可也

黃包車公司注意

河南費繩甫孫子楣醫例
北京路慶順里原處

來函

●英國破壞比國中立及比國之自行破壞中立

北德公報陽曆十月十三日曾著論說云英國外交部總長郭大臣離開英所以開戰係因德國破壞比國中立之故又英政府多方挑撥各中立國聲稱德國侵犯比國中立實係德國之大過云云茲本報特據理駁斥其所言之不當德陸軍至比京時曾在比之參謀處查出一冊題為英軍入比數字旋於該冊中查出一據乃係英國於一千九零六年商允比國待法德開戰時由英派兵至比之據另有信一封係比國參謀總長致比國陸軍總長者內云比國參謀總長與英駐比大使隨員巴那的四敦氏屢次商酌由英派兵十萬至比與比軍聯合攻德此其計劃既定即將全案送交英參謀總長由英參謀總長認可後即由英照復比參謀處說明派有軍隊若干由英國何處登船於比國何處登陸需時若干皆一一詳細註明於時比國參謀處接此公文時將英兵至比之居住地點暨若何預備軍糧與通曉英文之人為繙譯以及為英傷兵設立醫院並詳細地圖皆一一妥為備置云並又經查得預定英兵登岸之處乃即法國北方之三海口一敦希欣一喀萊一布崙由各該處再乘火車至比英比兩國為此事蓋已與法國先行議妥矣又於該冊內查出英比法三國所商定開戰時法國於何地派兵之地圖一紙其中記載頗為詳斷除以上數事外另查得數要事其一即英駐比大使隨員巴氏之言謂戰時荷蘭能守中立並不助比英二國伊又言及俟德海軍全行破滅後英即在安提外賓地方設立總糧台伊又囑比政府廣派探員至德之萊因省偵探德國海陸軍事又經查得一報告書係現在比國外交總長郭蘭得氏前充駐柏林大使時於一千九百十一年所上比政府者該書云倘比國與英法聯盟極為危險恐日後於比不利萬一德國於開戰時破壞比國中立比國受若何之保護固已言及至如法國破壞比國中立比國受若何之保護則未言及也且英法兩國之必須破壞比國中立尤有證據可尋即前荷蘭於石耳敦河口修砲台之時英法二國報紙曾多方阻撓謂該河口既有砲台則運兵之船不能自由經石耳敦河至安提外賓地方是也萬一英法果由該河運兵而來吾比國亦無法阻止是豈不因其破壞荷蘭之中立而波及吾比國之中立乎荷蘭既將河口砲臺修起英國因此亦將方針更改而有運兵至法之計劃英兵至法時必假道比國而至德吾比國於西方未有砲臺不能阻止英法二國之兵且吾國西方係膏腴之地出產極佳吾既不能阻止英法之兵經過吾地則惟有與英法二國聯盟攻德國為是但吾請政府注意倘英法二國果其破壞吾國中立吾究有何法以自保護云云本報又云據以上各節英國之開戰以德國破壞比國中立為名義且強迫比國與法國聯盟同攻德國且彼已先為預備破壞荷蘭中立倘比國實在欲保守中立則應不僅與英法聯盟以阻德國破壞其中立且亦應與德國酌商以何法阻止英法二國破壞其中立方為正當彼既僅與英法秘密聯盟則法英與德開戰比必助之以攻德國因勢也吾德出兵而假道比國以解散乃係正當之行為所不得不然者也目下比國已受莫大之損失痛定思痛比之百姓當思此禍所由來因比政府自召之耳

以上係由北德公報登出按此項亦間為其他數德報所載會有某報云照所搜出之證據可以使人恍然悟者約有數端

一八年前比國參謀處已與英國參謀處秘定條約將比英二國軍隊聯合由比攻德詳情俱已訂明

二法國參謀處偵悉此項密約即行加入並照會英比二國詳言待開戰時由法如何派兵協助攻德

三英國參謀處曾明言英須先將德國海軍除滅然後派兵經石耳得河至安提外賓其意蓋在破壞荷蘭中立而已

四荷蘭知之特於石耳得河口修築砲臺英自是難於該河運兵一不得自由然其所持之侵犯主義仍未消滅不過將其運兵之道路加移動耳

五比國駐柏林大使於致其本國報告書中之意願以比與英法訂立條約為比國自行破壞中立

按以上事實盡人俱能看出比國已於數年前與英法立約攻德固不得仍算為中立國蓋實為德之仇也德國參謀處於開戰之時派兵過比並非違犯公法實欲自衛耳乃各中立國往往責德國假道於比為侵比之中立而因之歸咎於德人倘將以上各據互辭參觀應有以知其不當咎比國聽信英人之言致受絕大損失可謂上英人之當於開戰時英棄比而不助可謂無義英自詡為海王國由英至比毫無阻攔英之兵艦可以運兵有飛艇及各式鎗砲甚多胡為兩月之內不聞英助比國以若干力乎從而知英只能施其挑撥手段並不欲以實力助人也比國受英人之騙至此忽甚

●淞滬警察第六區第二分署嚴署員函

逕啟者頃閱貴報十一月十八日本埠新聞欄內所載秉間欺詐之勾當一則於事實真相殊多失實謹將是案始末為貴主筆陳之查是案係陽曆七月二十九日上午據敝署差遣杜興（即杜寶林）報告有眼線人范能千報稱偵悉上海縣境二十九圖沿浦鄉民有在浦江內撈獲烟土藏匿不報情事當飭令該差遣協同眼線人前往調查即於當日下午三時許由杜興范能千在鄉婦陳沈氏家查出鐵罐一隻內儲烟土四條爰將陳沈氏及烟土帶署請示經鄙人訊得陳沈氏所藏烟土確是在沿浦撈獲祇以婦女無知藏匿不報姑准暫時交德茂魚行主丁鳳山（即丁生發）具保一面將烟土詳繳淞滬警察廳並以外間傳言陳沈氏實有多數烟土匿不報故飭知保人丁鳳山向陳沈氏將實聞確實其全數呈繳厥後據差遣杜興面稱丁鳳山與地保陳辨元向陳沈氏勸以大義由陳沈氏將儲存烟土交地保陳辨元向鐘口海關杜水塘傳人所悉硬行索去當立派差警嚴緝由昆騎往查傳人莊瑞雲已逃避奧淞洋關帶經詳叙緣由詳報廳長備案在案迨八月二十六日夜十時陳沈氏扛抬受傷人陳阿大投署喊稱阿哥沈洪聲串合華三寶供匪烟土吞沒價洋向索突遭揮毆致夫叔陳阿大胸腹受有重傷情急請求驗究等語敝署以案關刑事將陳沈氏查明口供備函飭令地保陳辨元於二十七日偕同陳阿大陳沈氏至上海縣地方檢察廳起訴旋由檢廳派警拘傳沈洪聲未獲由承警懇請協拘復由差遣杜興設法將沈洪聲拘署片請提去此敝署對於本案先後之情形也本月十一日鄙人因事請假赴蘇未曾在署當有地檢廳法警侯鶴嶽陸榮葆持票來傳杜寶林丁生發訊問其時丁生發因事未去翌日鄙人假滿回署即飭杜興於十三日赴地檢廳報到此近日傳訊差遣杜興之情形也按差遣杜興於七月二十九日往查陳沈氏撈獲烟土係由眼線報告緊隨後方往查檢查後將土呈繳並未稍有遲延丁生發為陳沈氏之保人彼時曾由鄙人諭令開導陳沈氏將土悉數繳官與華三寶一方面立於對地至差遣杜興至陳沈氏家查土係在七月二十九日華三寶沈洪聲將陳阿大陳沈氏兇毆係在八月二十六日相距有二十七日之久長何能牽強凡事是非黑白公論難逃敝署關於是案公函詳文卷宗具在新聞乃訪事人得諸道聽途說本可置諸不辯第不知者幾疑鄙人縱役枉法於名譽上關係甚大爲此詳細聲述敬祈登入來函一門以昭核實爲盼　淞滬警察第六區第二分署署員嚴善墉謹上

●李純希來函

閱貴報十一月十八日本埠新聞欄內記載誣告髮妻和姦之失敗一節全遵黃煥昇一人之供詞記載與審判廳訴訟筆錄不符訴訟事件全以訴訟筆錄為憑因當時當堂宣讀兩造親押均無異言方得成為證據今貴報所載即如黃律師向檢察官質問李倪氏夫婦兩人送院調驗是否均有烟癮而檢察官答稱均有烟癮惟李純希輕些各語原案筆錄並未記載此語即此一端已不足以昭信實至李倪氏和姦一部分現尚在上訴進行中亦不得謂之結案茲將檢察廳之批示錄呈台察即希登入來函為禱

倪秋霞請求交保由　狀悉爾女李倪氏與沈松帆和姦前由本夫李純熙告訴經本廳訊後偵查實有其事爾女倪氏亦供認不諱並有王蔣氏等證明在案是爾女之和姦罪業已構成何得藉前論李純熙所提證據不充分一語遂謂和姦罪不成立乎再爾女吃食鴉片業經送院驗明確有吃烟情事是爾女罪係俱發現正準備起訴何得率請交保至李純熙一名既經驗明已不吃烟自應釋放所請有厚薄之分殊屬荒謬不准并斥此批

感謝喉科專家張頤卿先生救我兩命

前日內人與小兒同患喉症即延名醫診治無效日益危殆喉關滴水難進又以重金羅致中西醫數人俱謝不治正惶急間幸得舍親代邀張頤卿君來家診察一過謂尚可救即出要藥連吹三次喉關立啓能進湯劑服藥後果然起死回生不數日遂得全愈僕全家感激萬分特此登報鳴謝並告我同胞之患喉症者張君現寓英租界白克路派克路口三百八十七號　虹口永源生號葛雲春謹啓　乙699

廣州法國韜美高等醫學堂畢業生朱彤章女醫生例

館設美界老靶子路西第四百六十一號○統治男女大小內外全科接生麻症花柳跌打等症○門診一元號金一角○出診三元號金五角車資不收○接生十五元號金一元貧者酌減○每逢禮拜二四六上午九點至十點贈醫贈藥不受分文祇收號金一角○本醫室另有潔淨房間以便女界就產就醫取價從廉章程另載　165

名醫留滬

皖南休寧胡棣和君儒而醫者也早歲曾攝涇邑教官之篆公餘之暇遂篤志岐黃在任所已施診濟人皆應手奏效自時局遷移挂冠而去連年伏處不出願以活人為心所著手者輒藥到病除是則儒家所謂不為良相必為良醫者也僕等介紹耳熟能詳久矣今者僑滬上勸其少作勾留以醫術而濟世現設英界北泥城橋永吉里二弄第三家九號門牌

孫仰之　姚隱孫　江謙　程錦萬　胡位周　胡位成　金惠臣　徐菊如　鍾仲梅　張業君　徐筱齋　洪偉臣　宗厚之　吳燕棠　華輿齋　程遠生　朱漢齡　謝仲飛　汪漢溪　汪寬也　余魯卿　王文典　汪蟾清　陳淦生　汪耀輝　唐鶴泉　汪安山　汪秋園　洪會卿　胡學寶　姚新甫　胡實明　江濟甫　方敏甫　同啓

醫金　門診四角　出診一元　貧病不計　甲A169

蘇省新開恒豐裕皮貨莊

本號開設元妙觀前大成坊巷西首朝南石庫門擇於舊曆十月初二日開張專售各種貂狐羔羊價目格外公道定價劃一貨價不合包退還洋倘荷惠顧務祈認明本號招牌庶不致誤　乙928

戒煙諸君注意

留學日本藥學士徐錫驥先生發明戒烟新藥戒時不吐不瀉眠食如常七日斷癮絕無後患自張謇湯壽潛萬國改良會會長丁義華君全國禁烟會會長章遹駿君提倡並由浙江巡按使分咨各省通飭所屬一律勸戒俾全國烟毒早日廓清再徐君著有戒烟必讀一書曾經前清禁烟大臣頒行印二萬部分派全國為戒烟之指南此書詳載戒烟良法及各種戒烟丸選擇法凡關於戒烟要法無不備每部定價二角戒烟新藥大盒十元中盒四元小盒二元各埠函購原班回件如郵票可以代用惟須作九五折計算　總發行所上海浙江路七七五號新藥戒烟社

作新戒煙醫院

本院總醫生徐生棠君曾在美國醫院發明一種戒烟良藥無論烟癮深淺俱能刻期戒絕不吐不瀉無痛苦現入院戒淨者已逾三千餘人共和後烟禁綦嚴昨今兩年萬國禁烟會迭次在海牙和平會提議於本年一律禁絕在滬特將本院戒烟情形廣告同胞俾素染烟癖者咸知津徑快班七天戒絕普通班二四星期戒絕均分頭二等欲知詳細章程向本醫院取閱（住址）上海英大馬路拋球場德興里對弄○電話二四七六號　租界內實行戒　三等走　乙892

試看煙界至寶丹

本藥房開張以來採運泰西各國醫家上頂藥品精研製法頗蒙嗜者信用烟界咸稱服尤讚揚益心園新發明戒煙衛生至寶丹非但能除黑籍有乘沉痾百病治戒烟後之等症倘如不信務祈一試始知所言不謬

至寶丹每瓶一角　安息片每盒一元　自然丸每盒一元　參片每盒一元　補身金丹每瓶一角　戒煙精水每瓶三角　咽嚐草實價每元五十包無扣　青年丸每千粒七元　衛生至寶丹本主人考究醫理

較八折無不克己近因無恥之徒蛋延漁利李戴張冠冒登遷移廣告指鹿為馬顛氏實號虛衙坊可稽亦蒙光顧諸君勿被欺蒙務臨法大馬路大自鳴鐘往西老仁濟孚記藥房庶不致誤　乙903

參茸珠丸　海狗腎汁壯陽廣嗣金丹

每料一斤收工本洋廿八元　每服金丹五元　如欲試用每服一元

崔氏蠏香廬藥室啓

門本廬分設杭州陳列所●南京花牌樓●天津北門外江陰巷內●無錫北門

企公牛奶大贈彩

陰曆八月廿五日起不限期每日在九畝地企公茶樓舉行摸彩法

買滿一元附送彩券一紙持向對櫃摸取彩物摸得何物當場取件每券准摸一次買滿二元贈兩紙十元贈十紙百元贈百紙惟買別種罐頭食物如餅乾洋酒洋鮑魚蝦子醬油鷄鬆魚鬆肉鬆白玫瑰薄荷酒各色罐頭糖果等須與企公牛奶同買方得贈券但買別物不搭牛奶恕不贈彩彩物入筒於念五日上午十時當衆放入以昭鄭重每晚六時即行封鎖至次早十時再開　號號有彩無一空號

彩物內容

河南路一百廿一號時和金銀首飾號購來

有發票可憑均編號數當衆放入彩筒

如被何人摸去當詳細登報聲明

值十元八元之婦女化裝銀盒十餘隻
值數元十餘元之金銀表十餘隻
值十元念元三十元之銀器一百餘件
值數元念元之金撳針金戒指念餘件
值二百元金鋼鑽戒一隻
值數元之小銀器二百餘件
值五十元之銀茶壺一件
值五十元之大銀杯一只
值十餘元之金咬口五只

各種小彩不計其數

請享權利

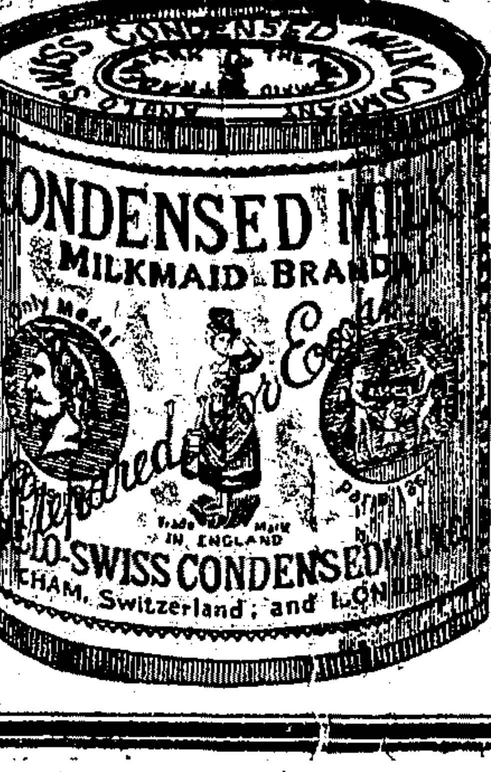

本公司向在倫敦開設已歷五十餘年資本充足世界鮮與比倫物美價廉銷路為全球冠絕所製企公牌鶚牌各種煉乳鮮乳乳精久已膾炙人口風行歐美上自皇宮下至社會莫不口碑載道其在香港星架坡及飛律賓等處自設分行後銷路各無不蒸蒸日上惟中國沿江及西北諸省尚付闕如本公司有鑒於此爰於今春特設分行於上海溯自開辦以來幾及半載營業亦日見進步為再加展拓起見特於各省之府州縣鄉鎮遍設經理凡願代本公司經理者佣金當格外從豐且有種種利益至於合同辦法本公司尤樂與遷就用副盛意有志經營者不論現在或將來請隨時惠臨或托代表至本公司接洽為盼

上海四川路一百零三號英瑞牛奶公司謹啟

上洋乾發綢緞皮貨號二十年大紀念

於舊曆十月初五紀念日起各貨特別放盤並另贈品物七天如蒙賜顧請駕臨城內三牌樓南首張家弄口便是　零躉批發　940

恒昌洋行經理意奎推勃而火險有限公司廣告

本公司資本銀四百萬兩在中國經營保險事務歷有多年辦事公正捉速素為各界所信從保險價目亦極低廉如蒙諸君惠顧請駕臨圓明園路四號本賬房接洽可也

恕訃不週

哀啓者先嚴簡持府君痛於民國三年十月二十四日在新閘路三十七號寓所壽終正寢謹擇於十一月十八日即舊曆十月初二日領帖初六日出殯上金利源碼頭廣大輪船回籍安葬先嚴交遊素廣不孝等未及詳知恐訃不週特再登報伏祈矜鑒　棘人陳同賚　同献　同環　同靖　稽顙　甲936

感謝存濟局（淋）濁聖藥　海上名醫○窮推第一

淋濁血淋刺痛立止

余患淋濁者纏綿兩閱月受害無窮小便時尿管刺痛紅腫破爛苦不勝言延醫診治殊鮮效驗繼服各藥房丸丹一變而成血淋危城日坐寢食不安○嗣承我友指迷六馬路中朝陽萬年樓茶館斜對面存濟局周文卿先生包治○即一服珠黃止痛止濁丸每料洋一元奇者服丸僅半旬先而最淋立止其痛亦痊再服最立止白濁丸每料一元症生斷根久未衍發足徵存濟局藥丸可推派上第一靈驗也○周局秘製珠黃播毒丸每料洋三元珠黃下疳散每罐一元帶祛魚口內消丸每料洋二元橫痃魚口立消膏每張洋一元亦靈驗無比也登報鳴謝以告同病○三馬路貿易公司紀才峻謹啓　63

懷德堂（真正）老醫局

及靈驗極○永無後患

包醫小便腫爛白濁橫痃包愈

花柳播毒珠黃丸○此丸乃用犀黃珠粉合成靈效無匹專治男婦濁淋濁尿後刺痛廣瘡濕毒內外毒痔婦女陰戶腫爛楊梅結毒尿管毒從大小便而出立效如神○永無後患生育照常○每盒大洋一元

元每料四元本堂在申臨症數十年見多識廣治愈小便腫爛咽日全愈活人無算四遠馳名如用輕粉倒提之藥為丸天誅地滅門○近有假冒認明上海六馬路中市朝陽萬年茶樓西首恆和酒店火燭隔壁懷德堂王兩香醫局便是　14

祖傳秘製

本館祖傳始創自製萬應如意油扶正抑邪性峻內外科俱治或搽或食隨宜無病能分清益和有病則各呈其效驗名己久經驗良多興為慈善之功

○一角○五分○三分○自飯薄荷油萬應玉樹神油假同上薄荷錠每錠三角○房屋翻造暫移五馬路東首交易分設杭州清河坊蘇州閶門中市

與別家不同之氣味至清濟世護身經也香不之一試每瓶五角請○每元

壯陽秘寶　培元種子丹

此丹十分靈效敢稱壯陽秘寶凡患先天不足後天失調陽痿精冷等症服之立見功效百倍神丹世有數且分精嗣舉每兩一元　上海拋球場北首廣東杏林軒啓　28

針科

張希孟女士　尤松泉門人

現寓上海六馬路三官堂八號治男婦痛及胸腹四肢頭面正木不氣嗽喘痰腫冷氣兩肢偏廢縮陰以及婦女經痛等症

法捕房諭

本捕房所有查獲各贓物件而尚未認領者均將拍賣茲限於本月十九二十號即禮拜四五二日仰各失主至捕房認領過期即行拍賣恐未週知特此示諭　2280

各黃包車公司注意

九月念九晚在英大馬路東首即江西路四川路之間遺失汽車上鋼鐘一只拾得者送還謝洋四元亦無閣人北河南路富慶里古周公館白　83

花園出售

陸家浜長路面對道三分園有方子古山場子菊水亭花球彈盤外汀以別中門花碼之塋也

新書出版

新編六編蒙學讀本十冊吾國先生乃國原羅十八冊共集一共各書售路　918

（盤棧聲明）

英界四馬路聚星里申泰記所有一切件與人月九號...於曆九月記棧生財和記...目已與劉溶記出盤...此後劉溶記如有生財外帳糾葛與本棧無涉特此聲明　劉溶記謹啓　甲271

揚州王墉崧算命起課

明鏡台

男女走失拐帶出外生死不明終身結求財子局算命不知八字能知圓光治病　四馬路東首杏花樓對門後進酒館中旅館二十九號　甲1611

地皮出賣

坐落東北朝南一經過有方造宜十場看...

真大

獲利之捷徑

做麵機器

文明之科器

上海老白大橋崎洋行敬白　178

寶善街丹桂茶園初四夜戲大減價正廳一角登樓二角

桂雲峯 楊文奎 黃愛琴 侯勝奎 一聲雷 翠山屏 太后 獅子樓 胭脂虎
蓋月樵 張文艷 陳蕙月 林月桂 小月紅 金春 小蓮桂 紅仲笙 裏紅 陳惠 月峯 一聲雷
挑華車 三江越過 國 志

法界迎仙鳳舞臺男女合演夜戲大減價頭等正廳二角
十月初四夜戲頭等包廂四角特別正廳四角二等正廳一角三層包廂角半日戲進禮拜六日准演

小子 郭雲峯 蕭七 狗省吉 王肉祥 梁俊 應圖 劉牧 小松 四孟 三蓋 王蓋 狗肉 酒金 陸 謝秀 小阿
烏 紫 瑞紅 雲 牧 寶 蓮 亭七 燈 燈 克 琴 紅 紅 菊 芬 鳳 四
黃金臺 盆計 宮 盜 魂 鈴 虎 關 牌 界 四 進 士 打 櫻 桃 全 本 邊 子 報

大舞臺初四夜戲大減價正廳四角三層包廂三角特別官廳八角特別包廂一元
十月初四夜戲准演每夜改良新戲佈景電光彩景特須各角員拿手好戲一齊登臺

真小桂芬 如意 小李春來 賈璧雲 趙如泉 劉鴻聲 小達子 張飛 蓋俊卿 徐春發 伍月華 李春來 七歲紅 殷春虎 孫紹棠
萬盞燈 趕涼亭 如意 會 身化 花蓮 樓 鶴 三江口 黃 花 翠 遺 令 旗 義 亭 院 龍 烏

丹桂第一臺永記公司初四夜戲 特別包廂八角 官廳八角 頭等正廳六角 包廂五角 正廳二角 二等正廳三角 二等包廂三角 玻璃廂角 〇五包二等 永券照付

錢寶奎 海棠紅 少李 芬雲 彩瑞 郎德山 小月 趙 蓋叫天 唐靜庵 三麻子 潘月樵 貴俊卿 馮志奎
沙河 洲 城 法門寺 文昭關 百花亭 界牌關 三國志 三顧茅廬

競舞臺初四夜戲特別包廂七角特別正廳五角頭等三角三層包廂二角
陰曆十月初四夜戲特請前新舞臺全體超等角員假定二馬路新新舞臺原址

張連生 林芳 邱樹 夏治 周文 趙鳳 林樹 馮子 夏月 楊四 邱立 邱如 周雲 夏文 馮珊 夏月 趙文 張連 張順
小 李祥麟 勤 雲 潤 文 連 森 和 珊 如 雲 文 珊 子 和 潤 逗 生 來
放牛 籠 山 全 國 血 瓊林宴 九 本 三 笑 姻 緣

萬金不換 化痔仙丹
洋弄林業會館北寧波路第一百十五號馨香廬顧氏總發行所啓

三洋涇橋南首歌舞臺原址
民興社
電話三千一百三十號

男女合演新劇
十月初四夜戲
准演新編彈詞小說
五六七八本
白蛇傳
簡單說明
試還端敷戀復婢遇迷煎青請餘聘伏
妻參陽夫啼歎醋顧藥婢醫口仙婢
（爭賽）（謝評）（入訟）（驚官）（叫船）（遇陳）

只此一家的眞
感謝懷德堂淋濁聖藥
名不虛傳的確名醫
治白濁淋濁痛立止聖藥

京都
田永奎
小金黃 小金寶
文武戲法

欲借禮場會者請注意

藥房出業

商辦鏡花戲園 全本玉蜻蜓（擇日新排起演）
十月初四夜戲包廂四角頭等正廳三角二等二角三等一角

潘得勝 小鳳彩 陳鳳仙 雙金錠 張悅來 陳兆峯 周昌順 陳素雲 張成烽 林芳錦 史亦奎 胡鳳林 張寶香 陳鳳仙 松 鷹 圖

愚園書畫菊花會
陰歷九月廿二日 陽歷十一月九日 起 十月初七日止 十一月廿四日止
古今書畫 金石文玩 美術顧繡 （內分）非賣品
名家彈唱 改良灘簧 最新戲法 （入場券）每位小洋三角 重價一元

彰壽堂藥房獨秘珍珠熊膽人參蓋三十六種花痔丸每盒雙料二元單料一元如用雙料取效更速外用
痔瘡內服靈丹
痔瘡外治妙藥

高大上等住宅出租
今有寬大洋房一宅坐落閘北大統路五號門牌自來水電燈一應俱全極合公館住宅之用出入便利租價從廉如有合意者請至四川路A字一百念八號利洋行帳房面議可也

裕祥當源記
裕祥當在裕隆棧莊出售
源甡泰皮貨莊
特別廉價

競舞臺
特煩馮藝員子和編排最新愛情悲劇
自由淚
准于陰曆十月初五即禮拜六夜起演

陰曆十月初六夜准演重排泰西事實新劇
法國拿破崙

春柳劇場
新添戰景雪景野景及鮮艷服裝
初五夜准演
新編家庭悲劇
不知歸

上海新旅社大擴充廣告

大舞臺
十月初四夜戲准演拿手好戲
劉鴻聲 小達子
串劉備 串張飛
黃鶴樓

民鳴社
電話三一四一減價券一律祇收大洋四角
今晚加演新奇特色五彩活動影戲
十月初四夜准演
鄭元和落難
繡襦記
顯采鄭和亞仙李元

東和活動影戲園

群仙茶園初四日戲大減價正廳一角
十月初四日戲大減價正廳一角名角合演一齊登臺准演拿手好戲

群仙茶園初四夜戲（二等）正廳一角

滬南興市公司商辦
申舞臺
十月初四夜
頭二三四五六七八本
果報錄

申報第四張

中華民國三年 西曆一千九百十四年十一月二十號星期五 舊曆甲寅十月初四日 第四張

自由談

游戲文章

鄉人見老白相（仿國策）（劍秋）

鄉人初至上海學時髦而未能聞有老白相者門檻甚精因修弟子禮往見焉老白相曰子來何為鄉人避席而對曰弟子不敏願聞於知識[illegible]而未能幸先生有以教之老白相唯唯鄉人又請老白相唯唯如是者三鄉人曰先生殆不欲教弟子乎老白相曰否否居吾語汝今夫時髦者非人人可學而能也昔有公子者以黃金百斤白銀萬兩揮霍於黃浦之濱卒得溫生之名以去又有某富翁者華其衣服飾其車馬日馳逐於四馬路之間自以為出風頭矣而路人乃指而目之曰此壽頭也此曲辮子也若而人者其手段甚闊也其神氣甚寫意也其所與遊者又皆洋行康白度之流也何為馬夫戲子所藐視今子士頭土腦生於鄉里之間足未出牛欄雞柵之外乃欲為富翁公子之所不能為僕不敢奉命鄉人長跪不起膝行而前曰弟子誠不肖然願先生卒教之老白相曰子如不肖請嘗試之於是鄉人乃從老白相出至於馬路老白相屬而告之曰我為汝亦為我不為汝亦勿為鄉人曰諾於是老白相行鄉人亦行老白相止鄉人亦止老白相入麵館鄉人亦入麵館老白相飲麵而噎麵嗆身中出鄉人[illegible]曰此亦時髦乎僕誠不能學也垂頭喪氣而去遂終身不敢到上海

詩選

寄家書（謝道槍）

讀罷鄉書淚暗彈。無錢應寄答偏難。臨池強作平安信。料得家庭不耐看。

詠菊（嘯霞山人）

[illegible]

秋感四首（倚尾吳州趙二）

蘆花方惡惡。新雁正南遊。不愛陶潛菊。思存范蠡舟。那堪空白首。[illegible]

其二

[illegible]

小說

魔王（二十八）（卓呆）

[illegible]

筆記

李生（爾何）

[illegible]

其三

[illegible]

其四

[illegible]

結兇犯（續）原名 Murder 原著者 Violet Mothy

[illegible]

文字因緣（倚屏）

題酒丐三借廬賸稿

[illegible]

奉題三借廬賸稿即步酒丐先生原韵（嘯霞山人）

[illegible]

敬步酒丐元韵題三借廬賸稿（鳳郎）

[illegible]

三借廬賸稿題句

[illegible]

治咳神效無比

壺安◉福州長門陸軍講武學堂學員楊葆春躬上書

貴廬法製消痰半夏 製半夏大可信服 必過此 貴廬購買一盒 治咳之功神效無比 擲香廬主人驥雲先生雅鑒 上海擲香廬 病竟霍然 乾咳不已 廬扁復生亦未[illegible]

餘姚明豐棉油有限公司招股廣告

[illegible]

重慶新開 浙江寶成元號銀樓 擇吉先行交易開張

[illegible]

上海新闢 生大南號 擇陰曆十月初二即陽曆十一月十八號開張

[illegible]

鳴謝 第一牙科 徐景明文先生

山東臨時省議會議員郭憲民拜啟

大通股票公司收買各省鐵路股票

[illegible]

光華堂新增 戒烟青衣丸 贈送壹月

批發從廉 色退遠洋

[illegible]

上海光華堂藥房啟

祝由科 醫士楊好古

[illegible]

虔合景岳百補大全鹿丸

[illegible]

漢口葉開泰藥號遷移廣告

[illegible]

河南田巡按使補上月間助洋五十元特此鳴謝

[illegible]

郭煜豐土棧廣告

[illegible]

上海老泰和齋帽莊廣告

[illegible]

名著 錢冷碎墨 小說叢報社出版

羊伏聞 **萩溪艷姬** 小說叢報 十五萬言 再版

種艷情 言情 六角 紅

五銅圓 第十五期出版

熱艷情 特色 一角 精美銅版 快活夫妻

老山參鬚

[illegible]

閨秀之說部月刊 眉語

第一號於陰曆十月初一日出版

眉語第一卷第一號要目

[illegible]

主任本雜誌編撰 高劍華女士

總發行所上海棋盤街新學會社

虹口山月番菜 即日增售日本宵夜

[illegible]

心胃氣痛藥（包愈斷根）

[illegible]

香艷叢話

[illegible]

總發行所 上海棋盤街中華圖書館啟

七襄 十月初四出版 每冊大洋壹角

第二期已於陰曆十月初七日出版

[illegible]

發行所上海英大馬路望平街南七襄社

快樂雜誌第一期出版

每冊大洋一角 定閱全年兩元半年一元 郵費外加空函不覆

[illegible]

寄售梁溪酒丐文集

[illegible]

三日愈 癩疥瘡藥

[illegible]

收買壬寅年全年舊申報

[illegible]

本館經售

[illegible]

上海大新街 孟淵旅館減價續告

啓者本館爲報答各界旅客惠顧盛情已於四月初一日始自五角六角起大小房間一律減收九折 茲定於本月初十日起亦減收九折 特再登報 孟淵旅館 謹啓 279

長沙 偉盛公號聲明廣告

本號開設湖南省新坡子街已歷有年專辦各界歡迎近在申辦貨坐客向由沈君忠虎經理其事現因沈君於六月間自行辭職春季所辦各貨至五月間止一切貨款已與沈君交接清楚倘有未清一切手續請向沈君忠虎算結與本號無涉現在進辦各貨概由盛雨廷先生自行在申經理其事 長沙偉盛公號謹啓 627

滬海公司 燕耳衛生牛髓粉

特託上海望平街神州日報館收發處零售批發外埠函購原班回件願任分銷處當寄詳章總發行望平街公泰印書局

每聽特別放大計重五兩足砠

服食日益補品中未可多得誠衛生之良劑也用敢出以貢世願我同胞共登壽域以達本公司富國強種之微忱 主治 年老血衰精神疲倦壯年操勞過度或胃風寒幼孩先天不足體質虛弱婦女血虧經水不調赤白帶下子宮寒冷久不受孕

此粉以牛髓川銀耳（即白木耳）燕窩粉真正參茸合成性極溫和味且甘美尤能培元補腎止咳定喘開胃健脾服之能延年益壽消百病且能無縫不入內外傷病服之...

（服法）每日早晚用開水沖服每次一匙 （價目）每聽大洋一元每打大洋十元

人造自來血

人造自來血爲無上補品大好飲料不論老幼男婦有病無病服後一星期立見血液濃厚胃口大開實驗可爲奇效尋常補品使患者明能使柔者強能使老者壽能使少者壯能使瘦者腴使肥者健冬月服之能禦寒夏月服之能却暑入春服之能肆癘入秋服之能除瘧故爲用最廣推行最速凡我五色國徽所到之處皆我五洲藥房自來血所到之處齊全球而登壽域趺予望之矣保身衛生之君子當不以此言爲河漢而無極也

●自來血價目大瓶二元每打二十元小瓶一元二角每打十二元 總發行所上海五洲大藥房

龍牌水門汀

三井洋行經理 德律風第二二零八號

北京松花彩蛋上市

本號京貨各種醬菜專售京津酒菜名廚生熏醬肉醬鴨等色貨最香醋美衛生著名 ... 北京天津德順成 啓

中國精益眼鏡公司

農商部註冊

總公司上海南京路泥城橋東首

中國首創自製最新發明叱力克光鏡片

北京支店開設在前門外觀音寺西頭

漢口支店開設一碼頭前花樓口

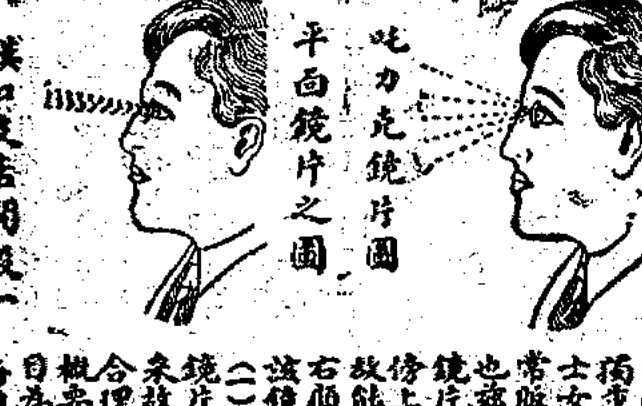

叱力克鏡片確從光學及生理學研究而出藏能保護人之目光故在泰西銷場極廣本公司於此悉心十有餘年所製鏡片始能凌駕歐西獨步中夏故自出品以來不特本國歡迎而方士女亦多惠顧此可見本公司實事求是與尋常販售舶來品而專恃大言欺人者絕然不同也茲將叱力克最大功用略舉於左(一)該鏡片係按準各人目光用機器磨成凸凹形四傍上下光線相同其功用恰與天生眼球無異故能使戴者目光四澈不勞俯仰轉側自可左右顧盼與平面鏡之祇能平視者迥別(二)該鏡片能貼近眼匡而與眼毛並不觸礙(三)能遮蔽眼目使塵氣不易侵入(四)該鏡片須厚而純透望之宛如水晶雨滴精瑩燦朵故戴者神采倍增百倍(五)拔鏡片光線合理故雖用於日光中亦不眩暈以上略舉根要至其奧妙則惟戴者能詳言之本公司自爲人生最寶貴之物故悉心研究親手製造海內宏達當能鑒之外間並有以現成凹片混充本公司叱力克鏡者尚祈留意●

目空歐亞

[illegible]

海上眼鏡公司

英大馬路抛球場南首 華明 920

精血丸

八大特色

生精 腦力操作無不耗精服此丸以所耗精補所失故凡中年精乏等症服皆神效

長血 氣力生於血液服此丸紅血輪由漸而多故凡肌肉不豐身體不健脾胃不旺服皆神效

聚精 元精耗散房事無能服此丸則精無分注射聚能得力故凡陽痿遺弱之輩服皆神效

活血 血脈不調爲人身大患服此丸運化無形流行有力故凡婦科諸病男子虛寒服皆神效

固精 精關不守走漏異元服此丸邪火不熾腎水自寧故凡夢遺滑泄或見色即流服皆神效

清血 內而寒熱症外而皮膚病服此丸能清血分故凡體瘡搾身癲瘡及瘰癧淋濁服皆神效

養精 老年衰憊幼年羸弱服此丸可增底氣而助營養故凡精元不足急須滋養者服皆神效

補血 面容黃白脫力勞傷服此丸補血中要素且夕復元故凡多病血衰久病血枯服皆神效

總發行所上海中英大藥房披露

▲價格▼ 每大瓶洋一元二角半 每打洋十二元 每小瓶洋七角半 每打洋七元二角

外埠各本分號各大藥房均有發售

頂上英國織襪衫褲機器

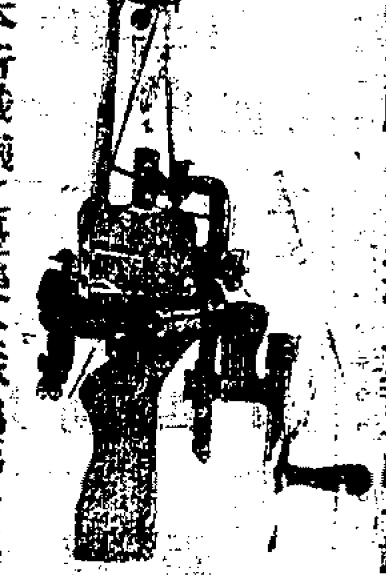

啓者本行經理英國名廠出品織襪機器製造物料堅固精良出貨光潔精速並能翻新花樣在歐美可稱快捷異常機器在歐美各國行銷甚廣故本行各織成襪衫等品曾經博覽會賞給二十八枚之多即此一端可見本行織襪之優美全球爲第一耳倘蒙賜顧價目格外克己若閣下秀欲購學習者本行有女教師指授敬請各界諸君駕臨一觀始信物美價廉也 上海福州路念號 英商茂成洋行謹啓 768

一瓶斷根 靈驗心肝胃氣痛

此藥不論何種肝胃氣痛凡有痛極難忍心痛如止痛之妙藥服之能即止如不特胃痛服一包即愈無上靈藥者下服一瓶即愈根勞病痛服此藥氣及有時有痛服此藥必能斷根永不復發再限服瓶數上海英大馬路泥城橋東首老德記藥房 元小瓶半元 83

拔毒止癢 癩疥瘡藥

此藥無論何種癩疥瘡小孩遍身頭面手足到處生瘡黃水淋漓癢極難忍擦之即愈大盒一元小盒半元 上海北京路拋球場東首廣林軒 啓 94

老太古公司

代理 倫敦 喇 勞合其 司 火險公司
柯里仁 火險公司

家定保險公司

啓者本公司專保水火險及代理人壽等保險各埠均有分行計開上海漢口九江蕪湖南京鎮江汕頭寧波廈門福州天津牛莊煙台等處如蒙惠顧請至本行接洽可也 特此佈聞

絕大補力

精弱爲強其是滋陰以補血助陽以益氣實有絕大之功力 所謂腎虧其一腎虧當先益精補血乃其根本之道也此丸誠欲補倘實無此不可 ... 武林許蓉山謹啓

下無數補品而未見服之效果每服二三瓶已包括天下一切之補品而精神日漸疲憊故服此丸竟能轉危爲安並且輕健面目潤澤精神強固者初不料一服此丸竟能轉危爲安並且 ... 上海河南路彭壽堂錄

人造自來血

●農商部註冊商標 內務部批准 暴京府許可 醫學總會褒獎 總監督衛生局 化驗給證

●補血療虛損 健脾悉經 ●價目大瓶二元 每打二十元 小瓶一元二角 每打十二元 總發行上海五洲大藥房

開而平 馬達輪船

本公司承造各種馬達輪船並修理等件及開而平發動機出售者請詢上海西路六號上海惠順機器公司 德律風中央一千六百六十一號

收買股票

各埠有招商局股票銀行單據紗廠股票公司股票交易所股票等如蒙惠顧請至永和里寓所 ... 公益啓

收買股票

蘇浙皖閩鐵路漢冶萍公司各種股票大生紗廠... 均可收買 ... 乾乙啓

滬甯鐵路開車時刻表

[illegible]

津浦鐵路開車時刻表

[illegible]

下關浦口往來公渡時刻表

下關開 上午九點 下午一點 下午四點十五分 星期日下午二點三十五分 逢星期二 下午一點十五分

浦口開 上午十點二十分 下午十二點四十分 下午二點十八分 逢星期五 下午一點三十五分 逢星期日 下午一點三十五分

滬杭甬鐵路開車時刻表

[illegible]

滬杭甬鐵路甯曹綫行車時刻表

[illegible]